PELI™

# VALIZE PELI™ AIR

CATALOG

IANUARIE 2022

SINCE 1976

Photo by Cindy Winterfeldt

LIFETIME GUARANTEE

GARANȚIE PE VIAȚĂ*

Înregistrați-vă pentru noutăți

Photo by Pol Tarrés

# + CUPRINS


| | |
|---|---|
| CARACTERISTICI | 3 |
| PELI™ AIR CASE | 4-9 |
| SPECIFICAȚII PELI™ AIR | 10 |
| CONFIGURAȚII DISPONIBILE | 11 |
| SOLUȚII PENTRU PROTECȚIE | 12 |
| PROTECȚIE CU GREUTATE REDUSĂ | 13-15 |

# CARACTERISTICI VALIZE PELI™ AIR

## + ȘTIINȚA DIN SPATELE ROBUSTEȚEI ȘI A GREUTĂȚII REDUSE

Valizele Peli™Air au fost concepute pentru a reduce greutatea produsului fără a-i compromite rezistența. Inginerii noștri au revoluționat valizele de protecție reducând risipa de material la nivel structural, dar păstrând standardele legendare Peli de robustețe.

Mai jos sunt câteva motive importante pentru care valizele Peli™ Air sunt atât rezistente, cât și ușoare:

- Sunt produse din rășină sintetică de nouă generație Peli HPXTM, o formulă proprie care asigură că materialul revine la forma inițială fără a se sparge
- Au elemente structurale în formă de fagure care sunt de fapt mai puternice decât cele din materialul din polimer solid
- Au secțiuni de tip *casete* foarte rigide, special concepute pentru a crea porțiuni goale

## + INGINERIE AVANSATĂ – CU PÂNĂ LA 40% MAI UȘOARE

| Peli™ Air | Greutate fără burete (kg) | Protector Case™ Echivalent | Greutate fără burete (kg) | % var. |
|---|---|---|---|---|
| 1485 | 2.1 | 1500 | 2.9 | -26% |
| 1525 | 2.7 | 1520 | 3.8 | -28% |
| 1535 | 3.9 | 1510 | 5.4 | -28% |
| 1555 | 3.3 | 1550 | 4.8 | -35% |
| 1605 | 4.2 | 1600 | 5.9 | -33% |
| 1615 | 6.4 | 1670 | 10.4 | -40% |

* Greutatea valizelor este cea reală iar variația de procentaj este ajustată la volumul interior care poate fi și el ușor diferit între variantele Peli™ Air și Peli Protector Case™

## + LA ÎNĂLȚIMEA AȘTEPTĂRILOR

Nu ar fi o valiză Peli™ dacă nu ai putea să o scapi, să o lovești și sa treci peste ea – iar valizele Peli™ Air nu sunt diferite.

- Testate prin cădere pe suprafață de ciment de la înălțimea de 1m, pe toate părțile și colțurile, cu încărcătură
- Scufundată timp de 30 de minute la adâncimea de 1m
- Roțile sunt testate pe distanța de 1 km la viteza de 8 km/h, cu încărcătură
- O bară de oțel de 12,7 kg este scăpată pe toate părțile valizei de la o înălțime de 1m.

## + CARACTERISTICI COMUNE TUTUROR MODELELOR AIR

**A** Etanșare cu garnitură O-Ring

**B** Formă nouă cu suprafețe curbe ale capacului

**C** Material super ușor, formula proprie de polimer HPX2 (rășini sintetice)

**D** Încuietori din oțel inoxidabil protejate

**E** Încuietorile Press and Pull™ cu rezistență dovedită vor ține capacul închis chiar și în timpul celor mai dure manipulări, dar se vor deschide cu ușurință la destinație

**F** Supapă automată de depresurizare pentru egalizarea presiunii aerului.

**G** Port card detașabil din policarbonat, plasat frontal sau lateral.

**H** Mânere cu protecții de cauciuc

- Rezistență la șocuri și vibrații, apă și praf.

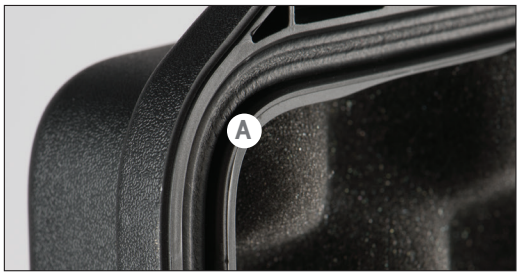

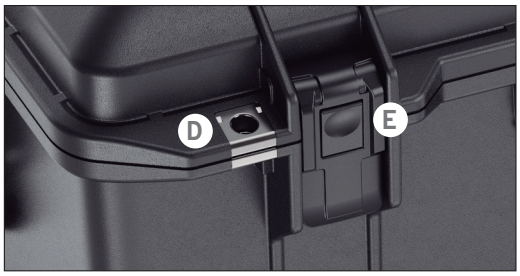

# PELI™ AIR

Robuste, fără compromisuri și de încredere, valizele Peli protejează ceea ce contează pentru dumneavoastră, de la lucrurile de zi cu zi până la cele ieșite din comun.

Cu până la 40% mai ușoare decât alte valize din polimer, valizele Peli™ Air reduc povara celor care călătoresc în interes de serviciu sau de plăcere, fără a sacrifica standardele legendare Peli de trăinicie.

Concepute și produse în S.U.A.
Garantate pe viață*.

*Verificați specificațiile pentru greutatea exactă a fiecărui model

Poză reală a unei valize Peli Air în spațiu, la înălțimea de 32,118m și -50° C.

Vizionați filmul integral:

**+45%**

**MAI ADÂNCI CU 45%**

Cu o adâncime de peste 33cm, aceste valize au spațiu pentru echipamentul dumneavoastră voluminos.

**VALIZE CU ROȚI**

- Roți silențioase cu rulmenți din oțel
- Mâner extensibil (nu e disponibil pentru valiza 1745)

**ÎNCUIETORI PRESS & PULL**

Încuietoarea Press & Pull este un model unic de încuietoare ce se închide automat dar se deschide cu o atingere ușoară.

## 1465 AIR

**DIM. INTERIOARE:**
47.3 x 25.4 x 27.8 cm
(18.62 x 9.99 x 10.93")

**DIM. EXTERIOARE:**
52.9 x 32.1 x 32.4 cm
(20.83 x 12.62 x 12.75")

**GREUTATE (GOALA):**
3.2 kg (7.12 lbs.)

- Încuietori Press and Pull
- Supapă automată de depresurizare
- Port card

## 1465EMS AIR

**DIM. INTERIOARE:**
47.3 x 25.4 x 27.8 cm
(18.62 x 9.99 x 10.93")

**DIM. EXTERIOARE:**
52.9 x 32.1 x 32.4 cm
(20.83 x 12.62 x 12.75")

**GREUTATE (GOALA):**
6 kg (13.30 lbs.)

- Tăvi detașabile
- Încuietori Press and Pull
- Supapă automată de depresurizare
- Port card

## 1485 AIR

**DIM. INTERIOARE:**
45.1 x 25.9 x 15.6 cm
(17.75 x 10.18 x 6.15")

**DIM. EXTERIOARE:**
48.7 x 32.5 x 17.5 cm
(19.17 x 12.80 x 6.89")

**GREUTATE (GOALA):**
2.1 kg (4.57 lbs.)

- Port card
- Supapă automată de depresurizare
- Încuietori Press and Pull

## 1506 AIR LUNGĂ/ADÂNCĂ

**DIM. INTERIOARE:**
47.5 x 23.9 x 19.8 cm
(18.70 x 9.40 x 7.80")

**DIM. EXTERIOARE:**
51.1 x 30.5 x 21.7 cm
(20.12 x 12.02 x 8.56")

**GREUTATE (GOALA):**
2.4 kg (5.35 lbs)

- Port card
- Supapă automată de depresurizare
- Încuietori Press and Pull

## 1507 AIR

+45%

**DIM. INTERIOARE:**
38.5 x 28.9 x 21.6 cm
(15.15 x 11.38 x 8.52")

**DIM. EXTERIOARE:**
42.8 x 35.8 x 23.5 cm
(16.87 x 14.10 x 9.27")

**GREUTATE (GOALA):**
2.4 kg (5.24 lbs)

- Port card
- Supapă automată de depresurizare
- Încuietori Press and Pull

## PELI™ AIR 1465EMS: VALIZĂ UȘOARĂ PENTRU INTERVENȚII DE URGENȚĂ

Atunci când fiecare secundă contează, vă puteți baza pe valiza Peli™ Air 1465EMS pentru a vă ajuta să înaintați pe teren dificil. Cele trei tăvițe detașabile sunt personalizabile și vă oferă flexibilitatea de a organiza echipamentul medical în orice configurație.

Toate tăvițele glisează înainte (pentru vizibilitate deplină) și înapoi în poziția originală

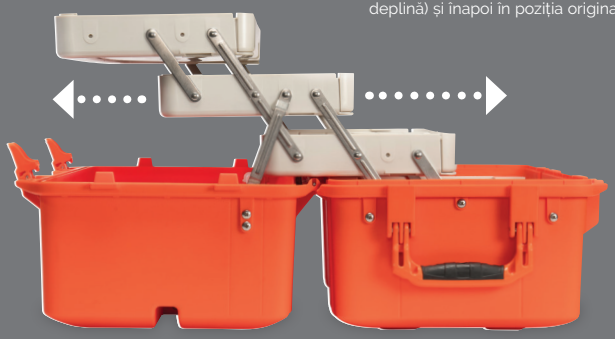

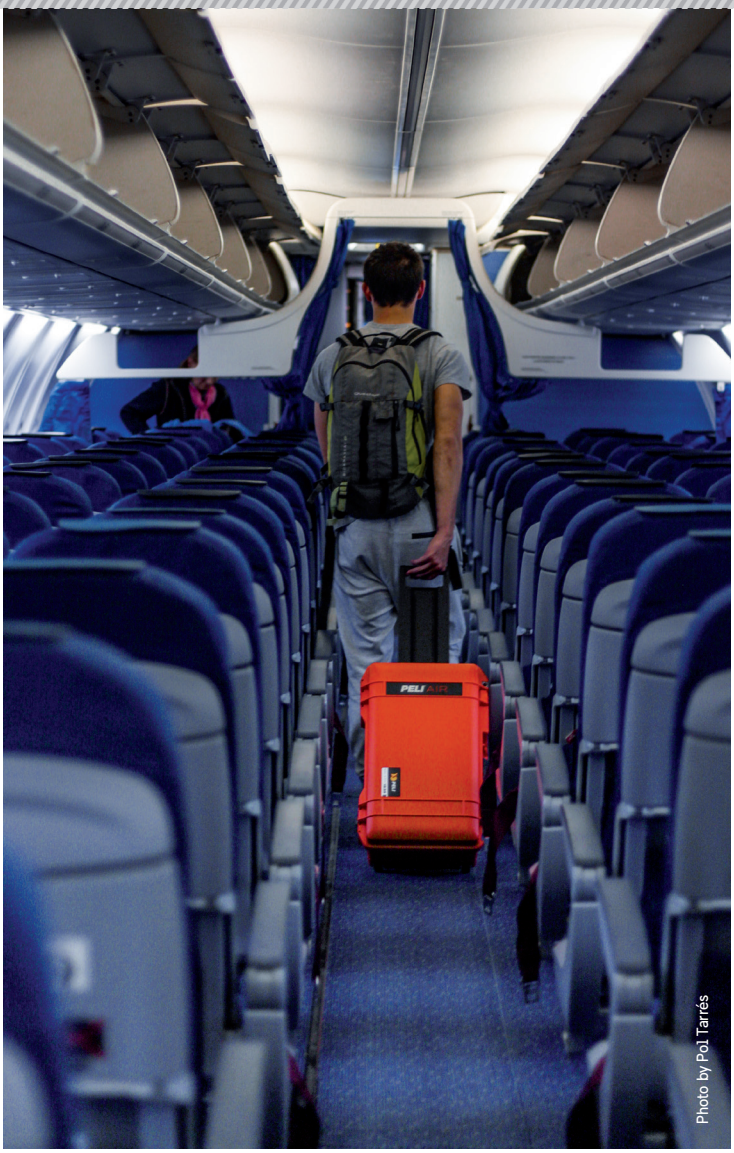


Photo by Pol Tarrés

## 1525 AIR

**DIM. INTERIOARE:**
52.1 x 28.7 x 17.1 cm
(20.50 x 11.31 x 6.75")

**DIM. EXTERIOARE:**
55.8 x 35.5 x 19 cm
(21.96 x 13.97 x 7.49")

**GREUTATE (GOALA):**
2.7 kg (5.99 lbs)

- Port card
- Supapă automată de depresurizare
- Încuietori Press and Pull

## 1535 AIR TROLER CU ROȚI*

**DIM. INTERIOARE:**
51.8 x 28.4 x 18.3 cm
(20.39 x 11.20 x 7.21")

**DIM. EXTERIOARE:**
55.8 x 35.5 x 22.8 cm
(21.96 x 13.97 x 8.98")

**GREUTATE (GOALA):**
3.9 kg (8.69 lbs)

- Dimensiune maximă permisă pentru bagaj de mână la călătoriile cu avionul*
- Mâner extensibil
- Port card
- Supapă automată de depresurizare
- Roți silențioase cu rulmenți din oțel inoxidabil
- Încuietori Press and Pull

## 1535TRVL AIR TROLER CU ROȚI*

**DIM. INTERIOARE:**
51.8 x 28.4 x 18.3 cm
(20.39 x 11.20 x 7.21")

**DIM. EXTERIOARE:**
55.8 x 35.5 x 22.8 cm
(21.96 x 13.97 x 8.98")

**GREUTATE (CU ORGANIZATOR):**
5.5 kg (12.10 lbs)

- Dimensiune maximă permisă pentru bagaj de mână la călătoriile cu avionul*
- Mâner extensibil
- Port card
- Supapă automată de depresurizare
- Roți silențioase cu rulmenți din oțel inoxidabil
- Încuietori Press and Pull

* Verificați dimensiunile exacte cu compania dumneavoastră de transport aerian.

+45%

# 45% MAI ADÂNCĂ, 40% MAI UȘOARĂ

Gama de valize Peli™ Air include patru modele de valize cu 45% mai adânci. Cu o adâncime de peste 33cm, aceste valize Peli™ Air au spațiul necesar pentru echipamentul dumneavoastră mai voluminos, precum drone sau camere de filmare profesionale. Consultați modelele 1507, 1557, 1607 și 1637.

Photo by David Ochoa

## 1535TPF AIR HIBRID

**DIM. INTERIOARE:**
51.8 x 28.4 x 18.3 cm
(20.39 x 11.20 x 7.21")

**DIM. EXTERIOARE:**
55.8 x 35.5 x 22.8 cm
(21.96 x 13.97 x 8.98")

**GREUTATE (GOALA):**
5.40 kg (11.91 lbs)

- Dimensiune maximă permisă pentru bagaj de mână la călătoriile cu avionul*
- Mâner extensibil
- Port card
- Supapă automată de depresurizare
- Roți silențioase cu rulmenți din oțel inoxidabil
- Încuietori în două trepte

## 1555 AIR

**DIM. INTERIOARE:**
58.4 x 32.4 x 19.1 cm
(23.00 x 12.75 x 7.50")

**DIM. EXTERIOARE:**
62,9 x 39,3 x 20,9 cm
(24.76 x 15.46 x 8.24")

**GREUTATE (GOALA):**
3.3 kg (7.37 lbs)

- Port card
- Supapă automată de depresurizare
- Încuietori Press and Pull

## 1556 AIR LUNGĂ/ADÂNCĂ

**DIM. INTERIOARE:**
54.9 x 27.3 x 22.8 cm
(21.63 x 10.76 x 8.97")

**DIM. EXTERIOARE:**
59.5 x 34.3 x 26.8 cm
(23.43 x 13.52 x 10.57")

**GREUTATE (GOALA):**
4.4 kg (9.75 lbs)

- Port card
- Supapă automată de depresurizare
- Încuietori Press and Pull

## 1557 AIR

+45%

**DIM. INTERIOARE:**
44.0 x 33.0 x 24.8 cm
(17.33 x 13.00 x 9.75")

**DIM. EXTERIOARE:**
48.7 x 40.1 x 26.7 cm
(19.18 x 15.79 x 10.50")

**GREUTATE (GOALA):**
3.0 kg (6.60 lbs)

- Port card
- Supapă automată de depresurizare
- Încuietori Press and Pull

Photo by Samuel Cardenas

## 1605 AIR

**DIM. INTERIOARE:**
66 x 35.6 x 21.3 cm
(26.00 x 14.00 x 8.38")

**DIM. EXTERIOARE:**
73.3 x 42.6 x 23.2 cm
(28.87 x 16.77 x 9.12")

**GREUTATE (GOALA):**
4.2 kg (9.28 lbs)

- Port card
- Supapă automată de depresurizare
- Încuietori Press and Pull

## 1606 AIR LUNGĂ/ADÂNCĂ

**DIM. INTERIOARE:**
62.3 x 31.2 x 26 cm
(24.54 x 12.30 x 10.22")

**DIM. EXTERIOARE:**
69.6 x 38.4 x 30 cm
(27.42 x 15.13 x 11.83")

**GREUTATE (GOALA):**
5.6 kg (12.45 lbs)

- Port card
- Supapă automată de depresurizare
- Încuietori Press and Pull

## 1607 AIR

+45%

**DIM. INTERIOARE:**
53.5 x 40.2 x 29.5 cm
(21.05 x 15.81 x 11.63")

**DIM. EXTERIOARE:**
61.3 x 47.8 x 33.7 cm
(24.13 x 18.80 x 13.25")

**GREUTATE (GOALA):**
6.0 kg (13.20 lbs)

- Port card
- Supapă automată de depresurizare
- Încuietori Press and Pull

## 1615 AIR TROLER CU ROȚI*

**DIM. INTERIOARE:**
75,2 x 39,4 x 23,8 cm
(29.59 x 15.50 x 9.38")

**DIM. EXTERIOARE:**
82,8 x 46,7 x 28 cm
(32.58 x 18.40 x 11.02")

**GREUTATE (GOALA):**
6.4 kg (14.06 lbs)

- Dimensiune maximă permisă pentru bagaj de mână la călătoriile cu avionul*
- Mâner extensibil
- Port card
- Supapă automată de depresurizare
- Roți silențioase cu rulmenți din oțel inoxidabil
- Încuietori Press and Pull

## 1615TRVL AIR TROLER CU ROȚI*

**DIM. INTERIOARE:**
75.2 x 39.4 x 23.8 cm
(29.59 x 15.50 x 9.38")

**DIM. EXTERIOARE:**
82.8 x 46.7 x 28 cm
(32.58 x 18.40 x 11.02")

**GREUTATE (CU ORGANIZATOR):**
8.6 kg (19.00 lbs)

- Dimensiune maximă permisă pentru bagaj de mână la călătoriile cu avionul*
- Mâner extensibil
- Port card
- Supapă automată de depresurizare
- Roți silențioase cu rulmenți din oțel inoxidabil
- Încuietori Press and Pull

## 1626 AIR LUNGĂ/ADÂNCĂ

**DIM. INTERIOARE:**
71.5 x 35.8 x 29.8 cm
(28.14 x 14.10 x 11.72")

**DIM. EXTERIOARE:**
79 x 43.3 x 33.9 cm
(31.12 x 17.05 x 13.33")

**GREUTATE (GOALA):**
6.6 kg (14.65 lbs)

- Port card
- Supapă automată de depresurizare
- Încuietori Press and Pull

* Verificați dimensiunile exacte cu compania dumneavoastră de transport aerian.



Pentru cele mai noi informații, vizitați www.sprinter-distribution.ro sau www.peli.com

Photo by Uros Podlogar

## 1637 AIR

+45%

**DIM. INTERIOARE:**
59.5 x 44.6 x 33.7 cm
(23.43 x 17.55 x 13.25")

**DIM. EXTERIOARE:**
67.6 x 52.5 x 37.8 cm
(26.61 x 20.65 x 14.87")

**GREUTATE (GOALA):**
6.9 kg (15.20 lbs)

- Port card
- Supapă automată de depresurizare
- Încuietori Press and Pull

## 1646 AIR

NOU

**DIM. INTERIOARE:**
81.4 x 40.3 x 34.1 cm
(32.06" x 15.87" x 13.42")

**DIM. EXTERIOARE:**
89.6 x 48.3 x 38.3 cm
(35.29" x 19.00" x 15.08")

**GREUTATE (GOALA):**
9.3 kg (20.50 lbs)

- Port card
- Supapă automată de depresurizare
- Încuietori Press and Pull

## 1745 AIR

**DIM. INTERIOARE:**
111.8 x 42.6 x 20.3 cm
(44.00 x 16.77 x 8.00")

**DIM. EXTERIOARE:**
118.6 x 49.2 x 22.2 cm
(46.69 x 19.36 x 8.73")

**GREUTATE (GOALA):**
7.8 kg (17.26 lbs)

- Port card
- Supapă automată de depresurizare
- Încuietori Press and Pull

# VALIZĂ PELI™ AIR PENTRU ECHIPAMENTE ȘI OBIECTE LUNGI

Ne-am extins gama de valize Peli™ Air astfel încât acum să vă puteți proteja și echipamentele lungi în cele mai rezistente și mai ușoare valize din lume. Cu o lungime de 111,8cm și roți încastrate, valiza Peli™ Air 1745 vă ține în mișcare și vă oferă spațiul necesar pentru a vă proteja echipamentul de supraveghere, trepiedele, instrumentele muzicale, armele sau alte echipamente lungi.

# SPECIFICAȚII VALIZE PELI™ AIR

| NR. CAT. | DIMENSIUNI INTERIOARE | DIMENSIUNI EXTERIOARE | ADÂNCIME CAPAC | ADÂNCIME BAZĂ | GREUTATE (GOALĂ) | ÎNCĂRCĂTURĂ MAXIMĂ | CULORI |
|---|---|---|---|---|---|---|---|
| 1465 AIR | 47.3 x 25.4 x 27.8 cm | 52.9 x 32.1 x 32.4 cm | 12.5 cm | 15.2 cm | 3.2 kg | 37.2 kg | |
| 1465EMS AIR | 47.3 x 25.4 x 27.8 cm | 52.9 x 32.1 x 32.4 cm | 12.5 cm | 15.2 cm | 6 kg | 37.2 kg | |
| 1485 AIR | 45.1 x 25.9 x 15.6 cm | 48.7 x 32.5 x 17.5 cm | 4.6 cm | 11 cm | 2.1 kg | 18.6 kg | |
| 1506 AIR | 47.5 x 23.9 x 19.8 cm | 51.1 x 30.5 x 21.7 cm | 5.1 cm | 14.7 cm | 2.4 kg | 23.4 kg | |
| 1507 AIR | 38.5 x 28.9 x 21.6 cm | 42.8 x 35.8 x 23.5 cm | 5.2 cm | 16.5 cm | 2.4 kg | 24.5 kg | |
| 1525 AIR | 52.1 x 28.7 x 17.1 cm | 55.8 x 35.5 x 19 cm | 5.1 cm | 12.1 cm | 2.7 kg | 26.3 kg | |
| 1535 AIR | 51.8 x 28.4 x 18.3 cm | 55.8 x 35.5 x 22.8 cm | 5.1 cm | 13.2 cm | 3.9 kg | 29.4 kg | |
| 1535 TRVL | 51.8 x 28.4 x 18.3 cm | 55.8 x 35.5 x 22.8 cm | 5.1 cm | 13.2 cm | 5.5 kg (cu organizator) | 29.4 kg | |
| 1535 HYBRID | 51.8 x 28.4 x 18.3 cm | 55.8 x 35.5 x 22.8 cm | 5.1 cm | 13.2 cm | 5.40 kg | 29.4 kg | |
| 1555 AIR | 58.4 x 32.4 x 19.1 cm | 62.9 x 39.3 x 20.9 cm | 5.1 cm | 14 cm | 3.3 kg | 36.8 kg | |
| 1556 AIR | 54.9 x 27.3 x 22.8 cm | 59.5 x 34.3 x 26.8 cm | 5.1 cm | 17.7 cm | 4.4 kg | 38.5 kg | |
| 1557 AIR | 44.0 x 33.0 x 24.8 cm | 48.7 x 40.1 x 26.7 cm | 5.1 cm | 19.6 cm | 3.0 kg | 36.3 kg | |
| 1605 AIR | 66 x 35.6 x 21.3 cm | 73.3 x 42.6 x 23.2 cm | 5.1 cm | 16.2 cm | 4.2 kg | 51.2 kg | |
| 1606 AIR | 62.3 x 31.2 x 26 cm | 69.6 x 38.4 x 30 cm | 5.1 cm | 20.9 cm | 5.6 kg | 56.1 kg | |
| 1607 AIR | 53.5 x 40.2 x 29.5 cm | 61.3 x 47.8 x 33.7 cm | 5.1 cm | 24.4 cm | 6.0 kg | 80.7 kg | |
| 1615 AIR | 75.2 x 39.4 x 23.8 cm | 82.8 x 46.7 x 28 cm | 5.1 cm | 18.7 cm | 6.4 kg | 76.7 kg | |
| 1615 TRVL | 75.2 x 39.4 x 23.8 cm | 82.8 x 46.7 x 28 cm | 5.1 cm | 18.7 cm | 8.6 kg (cu organizator) | 76.7 kg | |
| 1626 AIR | 71.5 x 35.8 x 29.8 cm | 79 x 43.3 x 33.9 cm | 5.1 cm | 24.7 cm | 6.6 kg | 84.1 kg | |
| 1637 AIR | 59.5 x 44.6 x 33.7 cm | 67.6 x 52.5 x 37.8 cm | 5.1 cm | 28.4 cm | 6.9 kg | 94.8 kg | |
| 1646 AIR | 81.4 x 40.3 x 34.1 cm | 89.6 x 48.3 x 38.3 cm | 5 cm | 29.1 cm | 9.3 kg | 119.3 kg | |
| 1745 AIR | 111.8 x 42.6 x 20.3 cm | 118.6 x 49.2 x 22.2 cm | 6.4 cm | 13.9 cm | 7.8 kg | 98.4 kg | |

Următoarele certificări sunt aplicabile tuturor valizelor PeliTM Air: IP67, DEF STAN 81-41





Pentru cele mai noi informații, vizitați www.sprinter-distribution.ro sau www.peli.com

# CONFIGURAȚII DISPONIBILE

| NR. CAT. | FĂRĂ BURETE | BURETE PRETĂIAT PICK N PLUCK™ | SEPARATOARE CU ORGANIZATOARE (PADDED DIVIDER) | SEPARATOARE CU ORGANIZATOARE TREKPAK™ (DIVIDER) | PROTECȚIE HIBRIDĂ (BURETE + ORGANIZATOR) |
|---|---|---|---|---|---|
| 1465 AIR | Da (Numai neagră) | Da (Numai neagră) | Nu (tăvițe ajustabile) | Nu (tăvițe ajustabile) | Nu (tăvițe ajustabile) |
| 1465EMS AIR | Nu | Nu | Nu | Nu | Nu |
| 1485 AIR | Da (Toate culorile) | Da (Toate culorile) | Da (Numai neagră) | Da (Numai neagră) | Nu |
| 1506 AIR | Da (Numai neagră) | Nu | Nu | Nu | Nu |
| 1507 AIR | Da (Toate culorile) | Da (Numai neagră) | Da (Numai neagră) | Da (Numai neagră) | Nu |
| 1525 AIR | Da (Toate culorile) | Da (Toate culorile) | Da (Numai neagră) | Da (Numai neagră) | Nu |
| 1535 AIR | Da (Toate culorile) | Da (Toate culorile) | Da (Numai neagră) | Da (Numai neagră) | Nu |
| 1535 HYBRID | Nu | Nu | Nu | Nu | Da (Numai neagră) |
| 1555 AIR | Da (Toate culorile) | Da (Toate culorile) | Da (Numai neagră) | Da (Numai neagră) | Nu |
| 1556 AIR | Da (Numai neagră) | Nu | Nu | Nu | Nu |
| 1557 AIR | Da (Toate culorile) | Da (Numai neagră) | Da (Numai neagră) | Da (Numai neagră) | Nu |
| 1605 AIR | Da (Toate culorile) | Da (Toate culorile) | Da (Numai neagră) | Da (Numai neagră) | Nu |
| 1606 AIR | Da (Numai neagră) | Nu | Nu | Nu | Nu |
| 1607 AIR | Da (Toate culorile) | Da (Numai neagră) | Da (Numai neagră) | Nu | Nu |
| 1615 AIR | Da (Toate culorile) | Da (Numai neagră) | Da (Numai neagră) | Da (Numai neagră) | Nu |
| 1626 AIR | Da (Numai neagră) | Nu | Nu | Nu | Nu |
| 1637 AIR | Da (Toate culorile) | Da (Numai neagră) | Da (Numai neagră) | Nu | Nu |
| 1646 AIR | Da (Numai neagră) | Da (Numai neagră) | Nu | Nu | Nu |
| 1745 AIR | Da (Numai neagră) | Da (Numai neagră) | Nu | Nu | Nu |

# VALIZELE PELI™ AIR PLECAȚI ÎN AVENTURI, COMPLET FĂRĂ GRIJI

Valizele Peli™ Air sunt disponibile neechipate sau echipate cu oricare dintre următoarele soluții de protecție.

Vizionați cum se pot instala pas cu pas toate accesoriile cu ajutorul tutorialelor noastre video.

## + PROTECȚIE PREMIUM: PELI+TREKPAK™

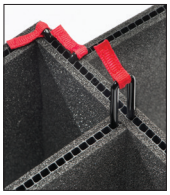

Sistemul TrekPak™ utilizează secțiunile de perete preinstalate, panouri separatoare, cleme de fixare și o unealtă de tăiere infailibilă. Așezați echipamentul în valiză, măsurați și tăiați secțiunile separatoare și fixați-le cu clemele din oțel în formă de U. Aflați mai multe pe peli.com/trekpak

## + PROTECȚIE FĂRĂ EFORT: SIMPLU PICK N PLUCK™

Valizele Peli™ Air au fost concepute pentru a proteja tot felul de echipamente indiferent de dimensiune sau formă. Cele mai multe valize Peli Protector sunt prevăzute cu burete Pick N Pluck™ pentru a absorbi șocurile, pre-tăiat în cuburi mici. Echipamentul este plasat pe burete, i se trasează un contur cu cretă, apoi cuburile din interiorul conturului sunt eliminate cu mâna pentru a forma un fel de cocon protector.

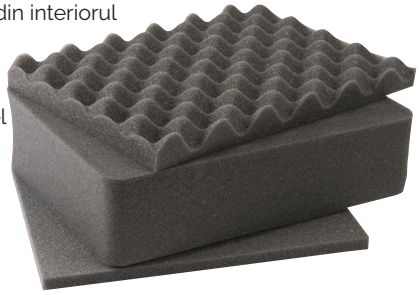

## + PROTECȚIE HIBRIDĂ: PICK N PLUCK™+TREKPAK™

Nu mai este nevoie să alegeți între versatilitatea sistemului de organizatoare TrekPak™ sau protecția oferită de spuma personalizabilă manual Pick N Pluck™. Protecția oferită de Peli™ Air Hybrid le are pe amândouă. Disponibil numai pentru valiza Peli™ Air 1535.

## + SISTEM DE SEPARATOARE CĂPTUȘITE

- Tavă cusută complet cu exterior din pâslă
- Interior Nylex™ compatibil cu Velcro™
- Curele elastice de fixare
- Interior de culoare galbenă pentru vizibilitate sporită
- Setul include: 1 tavă, 2 separatoare mari, 6 separatoare medii, 3 separatoare mici

## + PANOU MOLLE EZ-CLICK™

Este primul organizator de acest tip, care se poate instala și dezinstala ușor, fără unelte. Este conceput pentru a fi utilizat în valiza Peli Air 1535 și este compatibil cu buzunarele Molle (achiziționate separat de către utilizator) și benzile Velcro™.

# VALIZELE PELI™ AIR TRAVEL
## PLECAȚI ÎN AVENTURI, COMPLET FĂRĂ GRIJI

**VALIZA PELI™ AIR 1615 TRAVEL – TROLER CU ROȚI***
Dimensiuni maxime admise la călătoria cu avionul fără costuri suplimentare.

Una dintre cele mai mari probleme pentru profesioniștii care se află tot timpul în deplasare sau pentru pasionații de aventuri în aer liber este transportul echipamentului. Acum puteți călători mai inteligent cu noile valize Peli™ Air Travel (TRVL). Pur și simplu luați-vă însoțitorul indestructibil și ușor la drum și *Călătorie plăcută!*

Organizatoarele pentru capac au compartimente cu fermoar pentru a stoca obiecte mai mari și buzunare din plasă cu vizibilitate pentru a păstra în siguranță pașaportul sau cabluri. Cuburi pentru bagaje vă securizează echipamentul și vă permit să le aranjați pe verticală sau orizontală, după caz. Valizele Peli™ Air Travel sunt concepute de asemenea pentru flexibilitate. Pur și simplu eliminați cuburile și înlocuiți-le cu una dintre soluțiile opționale de organizare a interioarelor, disponibile separat: separatoarele Trekpak™, separatoarele căptușite sau burete Pick N Pluck™.

### ZBURAȚI PESTE TAXELE PENTRU BAGAJE SUPLIMENTARE

Valiza Peli™ Air 1535 Travel este optimizată pentru transport ca bagaj de mână sau în compartimentul de deasupra, iar valiza Peli™ Air 1615 Travel are dimensiunile maxime admise de liniile aeriene* pentru bagaje de mână fără taxe suplimentare.

**PELI™ AIR 1535 TRAVEL CASE –TROLER CU ROȚI***
Optimizat pentru transport ca bagaj de mână sau în compartimentul de deasupra

* Verificați dimensiunile exacte cu compania dumneavoastră de transport aerian.

# PROTECȚIE CU GREUTATE REDUSĂ PENTRU TOATĂ LUMEA

## + DIMENSIUNEA POTRIVITĂ PENTRU FIECARE APLICAȚIE

Peli înțelege că a găsi protecția potrivită, cu potrivirea perfectă pentru uneltele voastre, este o prioritate. Peli™ Air a început prin a oferi protecție pe lungime, apoi protecție pe adâncime. A sosit timpul să le combinăm pe cele două pentru a crea o nouă serie Peli, LUNGĂ/ADÂNCĂ (valizele 1506, 1556, 1606și 1626).

Valizele Peli™ Air oferă variații atât pe lungime, cât și pe adâncime și o combinație a celor două pe care nu le veți găsi în gama noastră Peli™ Protector Case™.

Photo by Uroš Podlogar

## + PROTECȚIE PREMIUM PENTRU CAMERE PROFESIONALE

Camera potrivită și pasiunea pentru ceea ce faci sunt cheia unui fotograf de succes. Având protecția potrivită pentru echipamentul dumneavoastră valoros, vă veți putea concentra pe cadrul perfect fără griji.

Valiza potrivită pentru cameră vă va permite să călătoriți în siguranță indiferent de destinație. Echipamentul va fi ferit de intemperii și protejat în timpul manipulărilor dure. Valizele Peli Air oferă protecție cu greutate redusă împotriva impactului pentru orice fel de cameră video, precum și spațiu suplimentar pentru lentile, cabluri și alte accesorii. Cu până la 40% mai ușoară decât alte valize protectoare din polimer, Peli Air este partenerul preferat de fotografii de călătorii sau activități în aer liber, care au nevoie de greutate mică, dar și de cea mai bună protecție pentru valoroasele lor camere DSLR.

Completați-vă valiza Peli Air cu casetele robuste Peli pentru carduri de memorie sau cu micro-valize pentru stocare accesorii mici. Aflați mai multe pe www.peli.com

**AFLAȚI MAI MULTE PE**
**www.peli.com/air-cameras**

## + VALIZE ADÂNCI PE MĂSURA DRONELOR

Valizele Peli Air vă permit să călătoriți comfortabil și vă vor fi oferi cea mai bună protecție pentru drona dumneavoastră. Portabilitatea și performanța au devenit cele mai importante criterii în alegerea unei drone și de aici nevoia imperativă de a avea o valiză de transport cu o rezistență mare la impact și eficiență.

Cu o adâncime de peste 33cm, cele mai adânci modele vă vor permite să transportați cu ușurință modelele mai mari de drone sau quadropterele, împreună cu accesoriile lor, precum elicele, suporturile, cablurile, ochelarii, încărcătoarele și altele.

**AFLAȚI MAI MULTE PE**
**www.peli.com/drone-cases**

## + CEA MAI BUNĂ POTRIVIRE

Indiferent de modelul de dronă, există o valiză Peli Air potrivită! De exemplu:

| MODEL DRONĂ | CEA MAI BUNĂ POTRIVIRE |
|---|---|
| DJ Mavic Pro / 2 | 1485 air case |
| Parrot Anafi | 1485 air case |
| Yuneec Mantis | 1485 air case |
| Autel EVO | 1485 air case |
| DJI PHANTOM 4 (advanced, v2) | 1607 air case |

# AFLĂ MAI MULTE DESPRE + PRODUSELE NOASTRE

DISPONIBIL ÎN 18 LIMBI

www.peli.com

www.pelicatalogue.com

www.peli.com/webinars

## EMEA

**EUROPE, MIDDLE EAST & AFRICA HEADQUARTERS**
PELI PRODUCTS, S.L.U.
C/ Provença, 388 Planta 7
08025 Barcelona, Spain
Tel +34 934 674 999
Fax +34 934 877 393
www.peli.com

**FRANCE**
PELI PRODUCTS FRANCE
S.A.S.
20/22 Rue des Petits Hôtels
75010 Paris, France
Tel +33 (0)1 44 83 95 63
Fax +33 (0)1 44 83 95 68
www.peli.com

**UK**
PELI HARDIGG UK
Unit 4, Brookfield Industrial Estate
Leacon Road
Ashford Kent TN23 4TU
Tel + 44 (0) 1233 895 895
Fax +44 (0) 1233 895 899
www.peli.com

**GERMANY**
PELI PRODUCTS GERMANY GmbH
Düsseldorf Kö-Bogen
Business Center
Königsallee 2b, 5th Floor
40212 Düsseldorf, Germany
Tel +49 (0) 211 882 42 401
Fax +49 (0) 211 882 42 200
www.peli.com

**UAE**
PELICAN PRODUCTS FZE
JAFZA One Building A office 1511/1512
Jebel Ali Free Zone gate 5
P.O.Box 261008
Dubai – United Arab Emirates
Tel +971 4 8876550
Fax +971 4 8876549
www.pelican.com
www.peli.com

**TURKEY**
PELI PRODUCTS ANKARA
BRANCH OFFICE
Beştepe Mahallesi,
Nergis Sokak No:7/2
Via Flat İş Merkezi,
Plaza Cubes No:87
Tel +90 312 248 13 86
www.peli.com

## U.S.A.

**U.S.A. & GLOBAL HEADQUARTERS**
23215 Early Avenue
Torrance, CA 90505 USA
Tel 310.326.4700
800.473.5422 (Outside CA)
Fax 310.326.3311
www.pelican.com

**PELICAN HARDIGG**
147 North Main Street
South Deerfield, MA 01373
Tel (800) 542 73 44
Fax (413) 665 8330
www.pelican.com

***Avem birouri și în Canada, Japonia, China, Australia, Coreea de Sud, India**

**VALIZE PELI AIR – GARANȚIA LIMITATĂ PE VIAȚĂ* PELI**

Peli Products, S.L.U. ("Peli") garantează pe viață* produsele turnate prin injecție împotriva defectelor de fabricație. Valizele Peli™ turnate prin injecție sunt garantate pentru impermeabilitate până la o adâncime de 1m timp de 30 de minute (IP67) dacă sunt închise și cu garniturile intacte, dacă nu se specifică altfel. În măsura permisă de lege, răspunderea Peli se limitează la valize, nu și la conținut sau burete. Orice solicitări în garanție de orice natură sunt respinse dacă valiza a fost alterată, deteriorată sau modificată fizic în orice mod, sau supusă abuzurilor, a utilizării necorespunzătoare, neglijenței sau accidentelor.

Pentru detalii complete legate de garanție, vizitați www.peli.com/WARRANTY

***Garanția pe viață nu se aplică acolo unde este interzisă prin lege.**

Distribuit în Romania de:

**SPRINTER 2000 S.A.**
**Str. Nicolae Iorga nr.2, et.3, Brașov - 500057, România**
Tel: +40-268-472333
Fax: +40-268-472334
email: contact@sprinter-distribution.ro
Website: www.sprinter-distribution.ro
Magazin online: www.sprinter2000.ro

Urmărește-ne și pe:

PELInsights subscribe now!

©2022 **Peli Products, S.L.U.** Toate mărcile sunt mărci înregistrate și/sau neînregistrate ale **Pelican Products**, Inc., subsidiarele sau companiile sale afiliate. Toate detaliile incluse în acest catalog sunt corecte la momentul publicării, dar pentru cele mai actualizate informații, vizitați www.peli.com și www.pelicancalogue.com.

Citiți ultimele noastre noutăți despre Peli™ Air.

Noul blog PELI