PELI™

VALIZE ETANȘE PELI PROTECTOR CASES

CATALOG

DECEMBRIE 2020

SINCE 1976

Photo by Uros Podlogar

LIFETIME GUARANTEE

GARANȚIE PE VIAȚĂ*

Photo by Frank Socha

+ CUPRINS

CARACTERISTICI 3

PROTECȚIE INTERIOARĂ 4-5

VALIZE ETANȘE PELI

Casete pentru carduri de memorie 6-7

Valize mici 8

Genți pentru laptop sau tabletă 9-11

Valize medii 12-13

Valize mari 14-17

Valize lungi 18-19

Specificații 20-23

Accesorii 22-23

CARACTERISTICI

Robuste, fără compromisuri și de încredere, valizele Peli protejează ceea ce contează pentru dumneavoastră, de la lucrurile de zi cu zi până la cele ieșite din comun. Valizele Peli Protector sunt produse folosind tehnologie de vârf, din polipropilenă copolimerizată, ceea ce le conferă caracterul practic indestructibil și rezistența la condiții extreme. Fapt dovedit timp de peste 45 de ani în cele mai solicitante situații. Concepute și produse în S.U.A. și în Germania. Garantate pe Viață și viabile datorită duratei lungi de utilizare.

+ MAI REZISTENTE, DE LA PROIECTARE

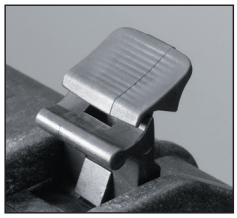

Valizele Peli Protector Case™ au o construcție cu pereți solizi și miez în formă de fagure, cu spații goale, ceea ce le conferă rezistență mai mare și greutate mai mică prin comparație cu valizele cu pereții solizi în întregime. Călătoriți mai ușori, dar cu o protecție sporită. Și recunoașteți că este o valiză Peli™ Case datorită benzii duble distinctive de pe suprafață. Balamalele și mânerele utilizează pini din oțel inoxidabil. Încuietorile în două trepte reprezintă o soluție inteligentă și sunt ușor de deschis: utilizează design-ul clasic al clemei cârlig, dar cu o mișcare secundară care funcționează ca o pârghie și oferă punctul de sprijin necesar pentru a o deschide cu efort minim.

+ MANEVRARE UȘOARĂ

Roțile pe rulmenți cu bile din oțel inoxidabil (pe anumite modele) durează mai mult și se manevrează mai ușor. Învelișul suplimentar de nailon de pe roata de oțel rezistă la căldură. Rezultatul: uzură scăzută a anvelopei de poliuretan.

1. ÎNVELIȘ DIN NAILON
2. ROȚI PE RULMENȚI DIN OȚEL INOXIDABIL
3. ANVELOPE DIN POLIURETAN

+ PROTECȚIE SUPLIMENTARĂ

Buretele Peli Pick N Pluck™ vă permite personalizarea interiorului valizei în funcție de echipamentul dumneavoastră. Este un sistem simplu DIY: straturile de spumă sunt pre-tăiate în cuburi mici. Marcați dimensiunile echipamentului deasupra rețelei și începeți să scoateți cuburile.

+ TESTATE

Design-ul valizelor Peli™ Case este rezultatul multor etape de îmbunătățiri. Această evoluție este dovedită printr-o serie de teste riguroase de laborator, care includ teste la cădere, vibrații, scurgeri, căldură și praf.

+ PROTECȚIE RANFORSATĂ PENTRU LACĂTE

Protecțiile ranforsate pentru lacăt, din oțel inoxidabil, oferă un plus de rezistență și securitate împotriva tăierii și a furturilor.

+ IMPERMEABILITATE

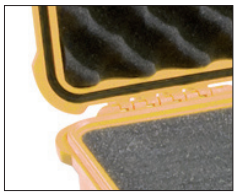

Secretul este metoda de etanșare cu canal și pană completate cu un o-ring din polimer ce acționează ca un sigiliu.

+ EFICIENT SUB PRESIUNE

Supapa pentru egalizare automată a presiunii eliberează presiunea acumulată în interior și în același timp nu permite pătrunderea apei din exterior; rezultatul este o valiză etanșă, ușor de deschis.

PROTECȚIE INTERIOARĂ ASIGURATĂ DE VALIZELE PELI™

Valizele Peli™ sunt disponibile simple sau cu oricare dintre următoarele soluții de protecție.

Cum să instalați toate accesoriile noastre pas cu pas.

+ BURETE PICK N PLUCK™

Un sistem ușor DIY pentru a organiza interiorul unei valize. Straturile de burete (spumă) sunt pre-tăiate în cuburi de 1,27 cm sau 2,54 cm. Pur și simple așezați echipamentul dumneavoastră pe spumă, folosiți benzi sau cretă pentru a marca pe spumă conturul și scoateți cuburile. Lăsați cel puțin 2,5 cm de spumă între echipament și marginea valizei.

Următoarele valize sunt livrate CU BURETE solidă în loc de spumă Pick N Pluck™: 1700, 1720, 1750.

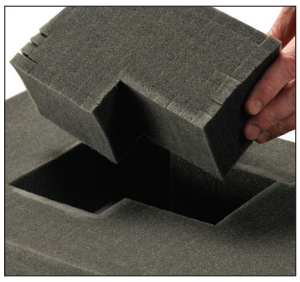

+ SEPARATOARELE* TREKPAK™

Sistemul TrekPak™ utilizează secțiunile de perete preinstalate, panouri separatoare, tije de fixare și o unealtă de tăiere infailibilă. Așezați echipamentul în valiză, măsurați și tăiați secțiunile separatoare și fixați-le cu tijele din oțel în formă de U.

*Trekpak™ este disponibil pentru următoarele modele: 1450, 1500, 1510, 1550, 1560, 1600, 1610, 1650.

+ SOLUȚII DE SPUMĂ

Spuma personalizată și soluțiile extreme precum sistemul de suspensii instalat la baza valizei vă va păstra obiectele delicate în siguranță în interior.

+ RAME PENTRU PANOURI

Multe valize Peli™ pot fi adaptate pentru a găzdui panouri de interfață electronică utilizând un Panel Frame. Bucșe prefiletate și șuruburi din oțel inoxidabil fac ca personalizarea unei valize să devină o soluție rapidă și viabilă.

Un o-ring din polimer sigileaza panoul astfel încât baza valizei rămâne impermeabilă, chiar și atunci când capacul este deschis.

Următoarele valize sunt adaptate pentru utilizarea împreună cu ramele pentru panou: 1120, 1150, 1200, 1300, 1400, 1430, 1450, 1470, 1490, 1500,1520, 1550 (căutați simbolul)

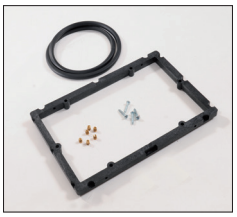

- **O-ring**
- **Ramă pentru panou (Panel Frame)**
- **Materiale pentru instalare**

Tutorial cum să instalați o ramă pentru panou.

CONȚINUTUL VALIZEI NU ESTE INCLUS.

Pentru cele mai noi informații, vizitați www.sprinter-distribution.ro sau www.peli.com

+ ORGANIZATOARE PENTRU CAPAC

Fabricate din piele sintetică sau nailon balistic, cu fermoare din nailon. Buzunarele de dimensiuni variate vă protejează și organizează echipamentul. Se instaleaza ușor cu fâșii Velcro® (incluse).

OPȚIUNI PENTRU ORGANIZATOARELE PENTRU CAPAC				
VALIZA	MESH (PLASĂ)	COMPUTER	FOTO	EMS
1430			1439 Foto [A]	
1440	1449 Mesh [A]			
1490		1498 Computer [B]		
1495		1495 Computer [B]		
1500	1509 Mesh		1508 Foto	1505 EMS [B]
1510	1519 Mesh [A]			
1520	1509 Mesh		1508 Foto [B]	
1550				1555 EMS [B]
1560	1569 Mesh			
1600	1609 Mesh [B]			1605 EMS [A]
1610	1609 Mesh [B]			
1620	1609 Mesh [B]			
1630	1639 Mesh [A]			
1640	0379 Mesh [A]			
1650	1659 Mesh [A]			
1660	1669 Mesh [A]			
1690	1699 Mesh [A]			
0340	0349 Mesh [A]			
0350	0359 Mesh [A]			
0370	0379 Mesh [A]			

A= Montare cu șuruburi B= Montare cu Velcro®

+ PANOUL EZ-CLICK™ MOLLE

NOU

Este primul organizator de acest tip, care se poate instala și dezinstala ușor, fără unelte. Este conceput pentru modelele de valize Peli 1510 și 1560 și este compatibil cu buzunarele Molle și fâșiile Velcro™.

+ INSTALAȚII ELECTRONICE

Valizele Peli™ Case permit personalizarea pentru electronice. Materialul copolimer poate fi prelucrat mecanic, găurit și șlefuit, ceea ce permite montarea de conectori pe valizele Peli™.

CONȚINUTUL VALIZEI NU ESTE INCLUS.

+ SEPARATOARE CĂPTUȘITE

Seturile de separatoare căptușite sunt o alternativă la spuma Peli™.

Compartimentele sunt conectate cu Velcro® astfel încât configurația poate fi modificată ușor în funcție de nevoile dumneavoastră.

OPȚIUNI PENTRU ORGANIZATORUL CĂPTUȘIT			
VALIZA	STRATURI	VALIZĂ CU ORGANIZATOR (COD)	DOAR ORGANIZATOR (COD)
1450	1	1454	1455
1500	1	1504*	1505*
1510	1	1514*	1515*
1520	1	1524	1525
1550	1	1554*	1555*
1560	1	1564*	1565*
1600	1	1604	1605
1610	1	1614	1615
1620	2	1624	1625
1630	2	1634	1635
1640	2	1644	1645
1650	1	1654*	1655*
1660	2	1664	1665
1690	2	1694	1695
0340	2	0344	0345
0350	2	0354	0355
0370	2	0374	0375

*Aceste valize/seturi sunt livrate cu separatoarele cu vizibilitate sporită de culoare galbenă. Toate celelalte sunt livrate cu searatoarele standard, de culoare neagră.

+ PROTECȚIE HIBRIDĂ

Nu mai este nevoie să alegeți între versatilitatea sistemului de organizatoare TrekPak™ sau protecția oferită de spuma personalizabilă manual Pick N Pluck™. Protecția oferită de Peli™ Air Hybrid le are pe amândouă. Disponibil numai pentru valiza Peli™ 1510.

+ PERSONALIZARE LOGO

Personalizați-vă valiza cu logo-ul companiei sau gravați-vă numele pe plăcuța de identificare. Logo-urile pot fi aplicate in mai multe culori, cu tehnologie Mylar™ sau cu cerneală rezistentă la decolorare și zgârieturi.

CASETE PENTRU CARDURI DE MEMORIE ȘI MICRO-CASETE

De la componente mici și sensibile la telefoane smart, protejați-vă echipamentul de intemperii într-o casetă pentru carduri de memorie sau o micro-casetă de la Peli™.

0915 CASE

DIM. INTERIOARE:
12.2 x 5.7 x 1.4 cm
(4.79" x 2.25" x 0.55")

DIM. EXTERIOARE:
14.1 x 8.3 x 2.2 cm
(5.55" x 3.27" x 0.85")

ADÂNCIME CAPAC:
N/A

GREUTATE:
0.1 kg (0.22 lbs) **CU GARNITURĂ**

Stochează 12 carduri SD, 6 carduri mini SD și 6 carduri micro SD (nu sunt incluse)

0945 CASE

DIM. INTERIOARE:
12.2 x 5.7 x 1.4 cm
(4.79" x 2.25" x 0.55")

DIM. EXTERIOARE:
14.1 x 8.3 x 2.2 cm
(5.55" x 3.27" x 0.85")

ADÂNCIME CAPAC:
N/A

GREUTATE:
0.1 kg (0.21 lbs) **CU GARNITURĂ**

Stochează 6 carduri flash compacte (nu sunt incluse)

0955 CASE

DIM. INTERIOARE:
12.2 x 5.7 x 1.4 cm
(4.79" x 2.25" x 0.55")

DIM. EXTERIOARE:
14.1 x 8.3 x 2.2 cm
(5.55" x 3.27" x 0.85")

ADÂNCIME CAPAC:
N/A

GREUTATE:
0.1 kg (0.22 lbs)

0965 CASE

NOU

DIM. INTERIOARE:
12.2 x 5.7 x 1.4 cm
(4.79" x 2.25" x 0.55")

DIM. EXTERIOARE:
14.1 x 8.3 x 2.2 cm
(5.55" x 3.27" x 0.85")

ADÂNCIME CAPAC:
N/A

GREUTATE:
0.1 kg (0.22 lbs)

Stochează carduri XQD CFexpress (nu sunt incluse)

CONȚINUTUL VALIZEI NU ESTE INCLUS

Pentru cele mai noi informații, vizitați www.sprinter-distribution.ro sau www.peli.com

1010 MICRO CASE

DIM. INTERIOARE:
11.1 x 7.3 x 4.3 cm
(4.37" x 2.87" x 1.68")

DIM. EXTERIOARE:
14.9 x 10.3 x 5.4 cm
(5.88" x 4.06" x 2.12")

ADÂNCIME CAPAC:
1.8 cm / 2.4 cm
(0.69" / 0.94")

GREUTATE:
0.19 kg (0.41lbs.) CU BURETE
0.18 kg (0.4 lbs) FĂRĂ BURETE

1015 MICRO CASE

DIM. INTERIOARE:
13.1 x 6.7 x 3.5 cm
(5.14" x 2.64" x 1.37")

DIM. EXTERIOARE:
17 x 9.9 x 4.7 cm
(6.68" x 3.88" x 1.86")

ADÂNCIME CAPAC:
1.1 cm / 2.4 cm
(0.43" / 0.94")

GREUTATE:
0.21 kg (0.46 lbs)

1020 MICRO CASE

DIM. INTERIOARE:
13.5 x 9 x 4.3 cm
(5.31" x 3.56" x 1.68")

DIM. EXTERIOARE:
17.3 x 12.1 x 5.4 cm
(6.82" x 4.75" x 2.12")

ADÂNCIME CAPAC:
1.8 cm / 2.4 cm (0.69" / 0.94")

GREUTATE:
0.25 kg (0.56 lbs) CU BURETE
0.25 kg (0.55 lbs) FĂRĂ BURETE

1030 MICRO CASE

DIM. INTERIOARE:
16.2 x 6.7 x 5.2 cm
(6.37" x 2.62" x 2.06")

DIM. EXTERIOARE:
19.1 x 9.8 x 6.2 cm
(7.5" x 3.87" x 2.43")

ADÂNCIME CAPAC:
1.8 cm / 3.2 cm
(0.69" / 1.25")

GREUTATE:
0.28 kg (0.61 lbs) CU BURETE
0.27 kg (0.6 lbs) FĂRĂ BURETE

1040 MICRO CASE

DIM. INTERIOARE:
16.5 x 9.8 x 4.4 cm
(6.5" x 3.87" x 1.75")

DIM. EXTERIOARE:
19.1 x 12.9 x 5.4 cm
(7.5" x 5.06" x 2.12")

ADÂNCIME CAPAC:
1.8 cm / 2.4 cm
(0.69" / 0.94")

GREUTATE:
0.32 kg (0.71 lbs) CU BURETE
0.32 kg (0.7 lbs) FĂRĂ BURETE

1050 MICRO CASE

DIM. INTERIOARE:
16 x 9.3 x 7 cm
(6.31" x 3.68" x 2.75")

DIM. EXTERIOARE:
20.3 x 12.9 x 7.9 cm
(7.99" x 5.06" x 3.12")

ADÂNCIME CAPAC:
1.8 cm / 4.9 cm
(0.69" / 1.94")

GREUTATE:
0.38 kg (0.83 lbs) CU BURETE
0.37 kg (0.81 lbs) FĂRĂ BURETE

1060 MICRO CASE

DIM. INTERIOARE:
21 x 10.8 x 5.7 cm
(8.25" x 4.25" x 2.25")

DIM. EXTERIOARE:
25.1 x 14.2 x 6.7 cm
(9.88" x 5.59" x 2.63")

ADÂNCIME CAPAC:
1.8 cm / 3.7 cm
(0.69" / 1.44")

GREUTATE:
0.47 kg (1.03 lbs) CU BURETE
0.45 kg (1 lbs) FĂRĂ BURETE

CONȚINUTUL VALIZEI NU ESTE INCLUS

*Sunt disponibile și alte culori și configurații cu cantități minime de comandă. Pentru detalii suplimentare contactați Serviciul Clienți sau reprezentantul dumneavoastră de vânzări.

VALIZE MICI

Ușoare, dar extrem de robuste; compacte, dar foarte fiabile. Perfecte pentru unelte valoroase precum sculele de mână și componente electronice de dimensiuni medii, sisteme GPS sau camere DSLR. Toate valizele mici sunt disponibile simple sau CU BURETE pre-tăiată Pick N Pluck™.

1120 CASE

DIM. INTERIOARE:
18.5 x 12.1 x 8.5 cm
(7.29" x 4.78" x 3.33")

DIM. EXTERIOARE:
21.4 x 17.2 x 9.8 cm
(8.41" x 6.76" x 3.87")

ADÂNCIME CAPAC:
1.3 cm / 6.5 cm (0.5" / 2.56")

GREUTATE:
0.65 kg (1.43 lbs) CU BURETE
0.61 kg (1.34 lbs) FĂRĂ BURETE

1150 CASE

DIM. INTERIOARE:
21.1 x 14.7 x 9.5 cm
(8.29" x 5.79" x 3.75")

DIM. EXTERIOARE:
24 x 19.8 x 10.9 cm
(9.44" x 7.8" x 4.29")

ADÂNCIME CAPAC:
1.9 cm / 7.3 cm (0.75" / 2.87")

GREUTATE:
0.79 kg (1.75 lbs) CU BURETE
0.73 kg (1.61 lbs) FĂRĂ BURETE

1170 CASE

DIM. INTERIOARE:
26.8 x 15.3 x 8 cm
(10.54" x 6.04" x 3.16")

DIM. EXTERIOARE:
29.6 x 21.2 x 9.6 cm
(11.64" x 8.34" x 3.78")

ADÂNCIME CAPAC:
2.7 cm / 5.3 cm
(1.08"/ 2.08")

GREUTATE:
0.95 kg (2.1 lbs) CU BURETE
0.89 kg (1.96 lbs) FĂRĂ BURETE

*

1200 CASE

DIM. INTERIOARE:
23.5 x 18.1 x 10.5 cm
(9.25" x 7.12" x 4.12")

DIM. EXTERIOARE:
27 x 24.6 x 12.4 cm
(10.62" x 9.68" x 4.87")

ADÂNCIME CAPAC:
3 cm / 7.4 cm (1.18" / 2.93")

GREUTATE:
1.3 kg (2.87 lbs) CU BURETE
1.2 kg (2.65 lbs) FĂRĂ BURETE

*

1300 CASE

DIM. INTERIOARE:
23.3 x 17.8 x 15.5 cm
(9.17" x 7" x 6.12")

DIM. EXTERIOARE:
27 x 24.6 x 17.4 cm
(10.62" x 9.68" x 6.87")

ADÂNCIME CAPAC:
3 cm / 12.5 cm (1.18" / 4.93")

GREUTATE:
1.6 kg (3.53 lbs) CU BURETE
1.4 kg (3.09 lbs) FĂRĂ BURETE

*

1400 CASE

DIM. INTERIOARE:
30.1 x 22.8 x 13.1 cm
(11.87" x 8.97" x 5.15")

DIM. EXTERIOARE:
34.7 x 29.5 x 14.6 cm
(13.68" x 11.61" x 5.75")

ADÂNCIME CAPAC:
3 cm / 10.2 cm (1.18" / 4")

GREUTATE:
2 kg (4.41 lbs) CU BURETE
1.8 kg (3.97 lbs) FĂRĂ BURETE

*

Adaptabil pentru utilizare cu ramă panou

*Sunt disponibile și alte culori și configurații cu cantități minime de comandă. Pentru detalii suplimentare contactați Serviciul Clienți sau reprezentantul dumneavoastră de vânzări.

CONȚINUTUL VALIZEI NU ESTE INCLUS

Pentru cele mai noi informații, vizitați www.sprinter-distribution.ro sau www.peli.com

GENȚI PENTRU LAPTOP SAU TABLETĂ

Gama Peli de valize pentru laptop și tablete se remarcă prin designul reoluționar, construcție și durabilitate. Valizele Peli HardBack™ sunt disponibile în dimensiuni și cu inserturi diverse. Căptușeala din pluș absoarbe șocurile produse de impact și nu vă zgârie dispozitivul, asigurându-vă un grad sporit de protecție pentru biroul dumneavoastră mobil.

1070CC HARDBACK™ CASE

DIM. INTERIOARE:
32.5 x 22.7 x 1.8 cm
(12.8" x 8.95" x 0.72")

DIM. EXTERIOARE:
38.8 x 30.4 x 4.1 cm
(15.29" x 11.96" x 1.6")

ADÂNCIME CAPAC:
0.9 cm (0.36")

GREUTATE:
1.3 kg (2.8 lbs) CU BURETE
1.1 kg (2.32 lbs) FĂRĂ BURETE

1075 HARDBACK™ CASE

DIM. INTERIOARE:
28.2 x 20.1 x 4.1 cm
(11.11" x 7.92" x 1.63")

DIM. EXTERIOARE:
31.4 x 24.8 x 5.4 cm
(12.38" x 9.75" x 2.13")

ADÂNCIME CAPAC:
2.1 cm (0.81")

GREUTATE:
0.7 kg (1.54 lbs) CU BURETE
0.6 kg (1.41 lbs) FĂRĂ BURETE

CONȚINUTUL VALIZEI NU ESTE INCLUS

1085 HARDBACK™ CASE

DIM. INTERIOARE:
36.3 x 26.3 x 5 cm
(14.29" x 10.37" x 1.97")

DIM. EXTERIOARE:
39.7 x 31.5 x 6.4 cm
(15.64" x 12.41" x 2.5")

ADÂNCIME CAPAC:
2.5 cm (0.99")

GREUTATE:
1.4 kg (3.1 lbs) CU BURETE
1.2 kg (2.65 lbs) FĂRĂ BURETE

1095 HARDBACK™ CASE

DIM. INTERIOARE:
40.1 x 28.3 x 5.2 cm
(15.78" x 11.16" x 2.06")

DIM. EXTERIOARE:
43.6 x 33.6 x 6.6 cm
(17.18" x 13.24" x 2.6")

ADÂNCIME CAPAC:
2.6 cm (1.03")

GREUTATE:
1.6 kg (3.49 lbs) CU BURETE
1.4 kg (3.05 lbs) FĂRĂ BURETE

1095CC HARDBACK™ CASE

DIM. INTERIOARE:
40.1 x 28.3 x 5.2 cm
(15.78" x 11.16" x 2.06")

DIM. EXTERIOARE:
43.6 x 33.6 x 6.6 cm
(17.18" x 13.24" x 2.6")

ADÂNCIME CAPAC:
2.6 cm (1.03")

GREUTATE:
1.5 kg (3.29 lbs) CU BURETE

1470 CASE

DIM. INTERIOARE:
39.9 x 27.2 x 9.8 cm
(15.7" x 10.7" x 3.87")

DIM. EXTERIOARE:
42.9 x 33.6 x 11.4 cm
(16.88" x 13.23" x 4.47")

ADÂNCIME CAPAC:
3.7 cm / 6.1 cm (1.47" / 2.4")

GREUTATE:
2.5 kg (5.51 lbs) CU BURETE
1.94 kg (4.28 lbs) FĂRĂ BURETE

1490 CASE

DIM. INTERIOARE:
45.1 x 28.9 x 10.5 cm
(17.75" x 11.37" x 4.12")

DIM. EXTERIOARE:
50.5 x 35.4 x 11.9 cm
(19.87" x 13.93" x 4.68")

ADÂNCIME CAPAC:
3.8 cm / 6.7 cm (1.5" / 2.62")

GREUTATE:
2.95 kg (6.5 lbs) CU BURETE
2.48 kg (5.47 lbs) FĂRĂ BURETE

1490CC1 CASE

DIM. INTERIOARE:
45.1 x 28.9 x 10.5 cm
(17.75" x 11.37" x 4.12")

DIM. EXTERIOARE:
50.5 x 35.4 x 11.9 cm
(19.87" x 13.93" x 4.68")

ADÂNCIME CAPAC:
3.8 cm / 6.7 cm (1.5" / 2.62")

GREUTATE:
2.95 kg (6.5 lbs) CU BURETE
2.48 kg (5.47 lbs) FĂRĂ BURETE

1495 CASE

DIM. INTERIOARE:
47.9 x 33.3 x 9.7 cm
(18.87" x 13.12" x 3.81")

DIM. EXTERIOARE:
54.9 x 43.8 x 12.4 cm
(21.62" x 17.25" x 4.87")

ADÂNCIME CAPAC:
2.8 cm / 6.8 cm (1.12" / 2.68")

GREUTATE:
3.8 kg (8.37 lbs) CU BURETE
3.28 kg (7.23 lbs) FĂRĂ BURETE

Adaptabil pentru utilizare cu ramă panou

CONȚINUTUL VALIZEI NU ESTE INCLUS

1495CC1 CASE

DIM. INTERIOARE:
47.9 x 33.3 x 9.7 cm
(18.87" x 13.12" x 3.81")

DIM. EXTERIOARE:
54.9 x 43.8 x 12.4 cm
(21.62" x 17.25" x 4.87")

ADÂNCIME CAPAC:
2.8 cm / 6.8 cm (1.12" / 2.68")

GREUTATE:
5.03 kg (11.1 lbs)

*

1495CC2 CASE

DIM. INTERIOARE:
47.9 x 33.3 x 9.7 cm
(18.87" x 13.12" x 3.81")

DIM. EXTERIOARE:
54.9 x 43.8 x 12.4 cm
(21.62" x 17.25" x 4.87")

ADÂNCIME CAPAC:
2.8 cm / 6.8 cm (1.12" / 2.68")

GREUTATE:
4.08 kg (8.99 lbs)

1430 TOP LOADER CASE

DIM. INTERIOARE:
34.4 x 14.6 x 29.7 cm
(13.56" x 5.76" x 11.7")

DIM. EXTERIOARE:
41.7 x 22.1 x 33.4 cm
(16.4" x 8.71" x 13.15")

ADÂNCIME CAPAC:
5.1 cm / 24.6 cm (2" / 9.7")

GREUTATE:
2.95 kg (6.5 lbs) CU BURETE
2.54 kg (5.6 lbs) FĂRĂ BURETE

*

1440 TOP LOADER CASE

DIM. INTERIOARE:
43.4 x 19.1 x 40.6 cm
(17.1" x 7.5" x 16")

DIM. EXTERIOARE:
50 x 30.5 x 45.7 cm
(19.7" x 12" x 18")

ADÂNCIME CAPAC:
5.1 cm / 35.6 cm (2" / 14")

GREUTATE:
7.48 kg (16.5 lbs) CU BURETE
6.58 kg (14.5 lbs) FĂRĂ BURETE

*

POVEȘTI DESPRE + SUPRAVIEȚUIRE

PRINS ÎN GHEAȚĂ

"Am ales cel mai bun echipament pe care am reușit să punem mâna, inclusiv valize Peli™ în care să ne ținem în siguranță echipamentul video, aparatele de comunicare radio și telefonul prin satelit. La 81° latitudine nordică, unul dintre caiacele noastre de plastic, cu o valiză Peli™ plasată pe punte, a fost prins între ghețurile angrenate de curent și a fost rostogolit bine. Multe dintre lucrurile încărcate în caiac au fost zdrobite, însă valiza Peli™ aflată pe punte a ieșit din această situație complet neafectată."

Steve Smith, Explorator artic

Adaptabil pentru utilizare cu ramă panou
CONȚINUTUL VALIZEI NU ESTE INCLUS

*Sunt disponibile și alte culori și configurații cu cantități minime de comandă. Pentru detalii suplimentare contactați Serviciul Clienți sau reprezentantul dumneavoastră de vânzări.

VALIZE MEDII

Mobilitate cu spațiu pentru protecția echipamentului mai voluminos sau a seturilor de unelte și accesorii. Pentru un grad de protecție suplimentar sunt disponibile diverse opțiuni de configurare a interiorului. Anumite modele corespund cerințelor de dimensiune pentru bagajele de mână. * Majoritatea valizelor sunt disponibile neechipate, CU BURETE sau cu separatoare căptușite. Consultați tabelul de la pagina 20.

Căutați acest simbol pentru modelele cu roți.

*Verificați dimensiunile exacte cu compania dumneavoastră de transport aerian.

1450 CASE

Dimensiune similară Peli Storm Case: iM2200

DIM. INTERIOARE:
37.4 x 26 x 15.4 cm
(14.72" x 10.22" x 6.08")

DIM. EXTERIOARE:
40.9 x 33.1 x 17.5 cm
(16.1" x 13.03" x 6.88")

ADÂNCIME CAPAC:
4.4 cm / 11.1 cm (1.75" / 4.37")

GREUTATE:
2.9 kg (6.39 lbs) CU BURETE
2.5 kg (5.51 lbs) FĂRĂ BURETE

1460 CASE

DIM. INTERIOARE:
47.1 x 25.2 x 27.7cm
(18.54" x 9.92" x 10.92")

DIM. EXTERIOARE:
53 x 32.3 x 32.4 cm
(20.85" x 12.73" x 12.75")

ADÂNCIME CAPAC:
12.5 cm / 15.3 cm (4.91" / 6.01")

GREUTATE:
5.66 kg (12.48 lbs) CU BURETE
3.97 kg (8.75 lbs) FĂRĂ BURETE

*

1460 TOOL CASE

DIM. INTERIOARE:
47.1 x 25.2 x 27.7cm
(18.54" x 9.92" x 10.92")

DIM. EXTERIOARE:
53 x 32.3 x 32.4 cm
(20.85" x 12.73" x 12.75")

ADÂNCIME CAPAC:
12.5 cm / 15.3 cm
(4.91" / 6.01")

GREUTATE:
5.9 kg (13 lbs) **CU TĂVIȚE AJUSTABILE**

*

1460 EMS CASE

DIM. INTERIOARE:
47.1 x 25.2 x 27.7 cm
(18.54" x 9.92" x 10.92")

DIM. EXTERIOARE:
53 x 32.3 x 32.4 cm
(20.85" x 12.73" x 12.75")

ADÂNCIME CAPAC:
12.5 cm / 15.3 cm (4.91" / 6.01")

GREUTATE:
8.26 kg (18.2 lbs)
CU TĂVIȚE AJUSTABILE

*

1500 CASE

Dimensiune similară Peli Storm Case: iM2300

DIM. INTERIOARE:
42.8 x 28.6 x 15.5 cm
(16.84" x 11.27" x 6.09")

DIM. EXTERIOARE:
47.1 x 35.7 x 17.5 cm
(18.54" x 14.05" x 6.89")

ADÂNCIME CAPAC:
4.6 cm / 10.9 cm (1.81" / 4.31")

GREUTATE:
3.2 kg (7.05 lbs) CU BURETE
2.9 kg (6.39 lbs) FĂRĂ BURETE

*

Adaptabil pentru utilizare cu ramă panou

*Sunt disponibile și alte culori și configurații cu cantități minime de comandă. Pentru detalii suplimentare contactați Serviciul Clienți sau reprezentantul dumneavoastră de vânzări.

CONȚINUTUL VALIZEI NU ESTE INCLUS

1510 CASE
Dimensiune similară Peli Storm Case: iM2500

DIM. INTERIOARE:
50.1 x 27.9 x 19.3 cm
(19.75" x 11" x 7.6")

DIM. EXTERIOARE:
55.9 x 35.1 x 22.9 cm
(22" x 13.81" x 9")

ADÂNCIME CAPAC:
4.5 cm / 14.7 cm (1.79" / 5.79")

GREUTATE:
6.17 kg (13.6 lbs) CU BURETE
5.44 kg (11.99 lbs) FĂRĂ BURETE

*

1510M CASE

DIM. INTERIOARE:
50.2 x 27.9 x 19.3 cm
(19.75" x 11" x 7.6")

DIM. EXTERIOARE:
59.8 x 36.5 x 27 cm
(23.55" x 14.36" x 10.62")

ADÂNCIME CAPAC:
4.5 cm /14.7 cm (1.79" / 5.79")

GREUTATE:
8.1 kg (17.91 lbs) CU BURETE
7.4 kg (16.3 lbs) FĂRĂ BURETE

1510TPF HYBRID CASE
Dimensiune similară Peli Storm Case: iM2500

DIM. INTERIOARE:
50.1 x 27.9 x 19.3 cm
(19.75" x 11" x 7.6")

DIM. EXTERIOARE:
55.9 x 35.1 x 22.9 cm
(22" x 13.81" x 9")

ADÂNCIME CAPAC:
4.5 cm / 14.7 cm (1.79" / 5.79")

GREUTATE:
6.77 kg (14.94 lbs)

1510 LOC CASE
Dimensiune similară Peli Storm Case: iM2500

DIM. INTERIOARE:
50.2 x 27.9 x 19.3 cm
(19.75" x 11" x 7.6")

DIM. EXTERIOARE:
55.9 x 35.1 x 22.9 cm
(22" x 13.81" x 9")

ADÂNCIME CAPAC:
4.5 cm / 14.7 cm (1.79" / 5.79")

GREUTATE:
6.2 kg (13.6 lbs) CU BURETE
5.4 kg (11.99 lbs) FĂRĂ BURETE

1510 SC CASE

DIM. INTERIOARE:
50.2 x 27.9 x 19.3 cm
(19.75" x 11" x 7.6")

DIM. EXTERIOARE:
55.9 x 35.1 x 22.9 cm
(22" x 13.81" x 9")

ADÂNCIME CAPAC:
4.5 cm / 14.7 cm (1.79" / 5.79")

GREUTATE:
6.2 kg (13.6 lbs) CU BURETE
5.4 kg (11.99 lbs) FĂRĂ BURETE

1510 LFC CASE

DIM. INTERIOARE:
50.2 x 27.9 x 19.3 cm
(19.75" x 11" x 7.6")

DIM. EXTERIOARE:
55.9 x 35.1 x 22.9 cm
(22" x 13.81" x 9")

ADÂNCIME CAPAC:
4.5 cm / 14.7 cm
(1.79" / 5.79")

GREUTATE:
6.2 kg (13.6 lbs) CU BURETE
5.4 kg (11.99 lbs) FĂRĂ BURETE

1520 CASE
Dimensiune similară Peli Storm Case: iM2400

DIM. INTERIOARE:
44.9 x 31.8 x 17.1 cm
(17.68" x 12.53" x 6.73")

DIM. EXTERIOARE:
49.9 x 39.3 x 19.1 cm
(19.65" x 15.49" x 7.53")

ADÂNCIME CAPAC:
4.5 cm / 12.5 cm (1.79" / 4.93")

GREUTATE:
4.24 kg (9.35 lbs) CU BURETE
3.76 kg (8.29 lbs) FĂRĂ BURETE

1550 CASE
Dimensiune similară Peli Storm Case: iM2600

DIM. INTERIOARE:
47.3 x 36 x 19.6 cm
(18.63" x 14.18" x 7.71")

DIM. EXTERIOARE:
52.5 x 43.5 x 21.6 cm
(20.66" x 17.12" x 8.51")

ADÂNCIME CAPAC:
4.4 cm / 14.9 cm (1.75" / 5.87")

GREUTATE:
5.4 kg (11.9 lbs) CU BURETE
4.8 kg (10.58 lbs) FĂRĂ BURETE

*

Adaptabil pentru utilizare cu ramă panou

CONȚINUTUL VALIZEI NU ESTE INCLUS

*Sunt disponibile și alte culori și configurații cu cantități minime de comandă. Pentru detalii suplimentare contactați Serviciul Clienți sau reprezentantul dumneavoastră de vânzări.

VALIZE MARI

Concepute pentru a asigura protecție maximă în timpul transportului și al depozitării. Interiorul se poate personaliza pentru a spori gradul de protecție și a ușura accesul la conținut. Anumite modele sunt dotate cu mânere retractabile cu prindere largă și roți robuste pentru mobilitate. Consultați tabelul de la pagina 22.

1560 CASE

DIM. INTERIOARE:
50.6 x 38 x 22.9 cm
(19.92" x 14.98" x 9")

DIM. EXTERIOARE:
56 x 45.5 x 26.5 cm
(22.07" x 17.92" x 10.42")

ADÂNCIME CAPAC:
5.1 cm / 17.8 cm (2" / 7")

GREUTATE:
9.07 kg (20 lbs) CU BURETE
7.71 kg (17 lbs) FĂRĂ BURETE

*

1560M CASE

DIM. INTERIOARE:
50.6 x 38 x 22.9 cm
(19.92" x 14.98" x 9")

DIM. EXTERIOARE:
60.4 x 46.6 x 30.7 cm
(23.78" x 18.33" x 12.08")

ADÂNCIME CAPAC:
5.1 cm / 17.8 cm (2" / 7")

GREUTATE:
11 KG (24.3 LBS) CU BURETE
9.7 KG (21.3 LBS) FĂRĂ BURETE

1560LOC CASE

DIM. INTERIOARE:
50.6 x 38 x 22.9 cm
(19.92" x 14.98" x 9")

DIM. EXTERIOARE:
56.1 x 45.5 x 26.5 cm
(22.07" x 17.92" x 10.42")

ADÂNCIME CAPAC:
5.1 cm / 17.8 cm (2" / 7")

GREUTATE:
8.2 kg (18.18 lbs) CU BURETE
7.7 kg (17 lbs) FĂRĂ BURETE

1560SC CASE

DIM. INTERIOARE:
50.6 x 38 x 22.9 cm
(19.92" x 14.98" x 9")

DIM. EXTERIOARE:
56.1 x 45.5 x 26.5 cm
(22.07" x 17.92" x 10.42")

ADÂNCIME CAPAC:
5.1 cm / 17.8 cm (2" / 7")

GREUTATE:
8.2 kg (18.18 lbs) CU BURETE
7.7 kg (17 lbs) FĂRĂ BURETE

*Sunt disponibile și alte culori și configurații cu cantități minime de comandă. Pentru detalii suplimentare contactați Serviciul Clienți sau reprezentantul dumneavoastră de vânzări.

CONȚINUTUL VALIZEI NU ESTE INCLUS

1560LFC CASE

DIM. INTERIOARE:
50.6 x 38 x 22.9 cm
(19.92" x 14.98" x 9")

DIM. EXTERIOARE:
56.1 x 45.5 x 26.5 cm
(22.07" x 17.92" x 10.42")

ADÂNCIME CAPAC:
5.1 cm / 17.8 cm (2" / 7")

GREUTATE:
8.2 kg (18.18 lbs) CU BURETE
7.7 kg (17 lbs) FĂRĂ BURETE

1600 CASE

Dimensiune similară Peli Storm Case: iM2700

DIM. INTERIOARE:
54.6 x 42 x 20.2 cm
(21.51" x 16.54" x 7.95")

DIM. EXTERIOARE:
61.8 x 49.4 x 22.2 cm
(24.35" x 19.46" x 8.75")

ADÂNCIME CAPAC:
4.4 cm / 15.5 cm
(1.75" / 6.12")

GREUTATE:
6.4 kg (14.11 lbs) CU BURETE
5.9 kg (13 lbs) FĂRĂ BURETE

1610 CASE

Dimensiune similară Peli Storm Case: iM2720

DIM. INTERIOARE:
55.1 x 42.2 x 26.8 cm
(21.68" x 16.62" x 10.56")

DIM. EXTERIOARE:
62.8 x 49.7 x 30.3 cm
(24.71" x 19.58" x 11.93")

ADÂNCIME CAPAC:
5.2 cm / 21.6 cm (2.06" / 8.5")

GREUTATE:
10.2 kg (22.49 lbs) CU BURETE
9.1 kg (20 lbs) FĂRĂ BURETE

*

1610M CASE

DIM. INTERIOARE:
55.3 x 42.4 x 27 cm
(21.78" x 16.69" x 10.62")

DIM. EXTERIOARE:
66.5 x 58.4 x 34.7 cm
(26.2" x 23" x 13.68")

ADÂNCIME CAPAC:
5.2 cm / 21.8 cm (2.05" / 8.57")

GREUTATE:
13.2 kg (29.1 lbs) CU BURETE
11.9 kg (26.3 lbs) FĂRĂ BURETE

1620 CASE

Dimensiune similară Peli Storm Case: iM2750

DIM. INTERIOARE:
54.3 x 41.4 x 31.9 cm
(21.37" x 16.31" x 12.56")

DIM. EXTERIOARE:
63 x 49.2 x 35.2 cm
(24.81" x 19.37" x 13.87")

ADÂNCIME CAPAC:
5.2 cm / 26.7 cm (2.06" / 10.5")

GREUTATE:
11.8 kg (26.01 lbs) CU BURETE
11.1 kg (24.47 lbs) FĂRĂ BURETE

*

1620M CASE

DIM. INTERIOARE:
54.6 x 41.7 x 31.9 cm
(21.48" x 16.42" x 12.54")

DIM. EXTERIOARE:
66.5 x 58.4 x 39.6 cm
(26.2" x 23" x 15.61")

ADÂNCIME CAPAC:
5.1 cm / 26.7 cm
(2.01" / 10.53")

GREUTATE:
14.3 kg (31.42 lbs) CU BURETE
12.7 kg (28 lbs) FĂRĂ BURETE

POVEȘTI DESPRE
+ SUPRAVIEȚUIRE

INTACT DUPĂ O EXPLOZIE DE PROPORȚII

"Împreună cu echipa mea am fost echipa de primă intervenție după un atac terorist asupra unui hotel din Islamabad, Pakistan. O parte a eforturilor noastre de recuperare la locul exploziei a fost repatrierea unuia dintre vehiculele noastre blindate. În vehiculul aflat în imediata vecinătate a zonei de impact a vehiculului-capcană, am descoperit o valiză Peli Transport Case™, modelul 1640. Valiza stătea pe un munte de șrapnel produs de explozie. Văzând cât de bine a suportat valiza acest tip de abuz, pot să spun că v-ați câștigat câțiva noi clienți pe viață!"

Agent Federal U.S.A

CONȚINUTUL VALIZEI NU ESTE INCLUS

*Sunt disponibile și alte culori și configurații cu cantități minime de comandă. Pentru detalii suplimentare contactați Serviciul Clienți sau reprezentantul dumneavoastră de vânzări.

REZISTENȚĂ LA SUPERFURTUNI

"Avionul s-a prăbușit cu atâta forță, că aripa stângă s-a desprins și a fost luată de curent, iar pasagerii au reușit să se evacueze în timp ce epava se scufunda rapid. Pentru mai mult de nouă ore avionul a fost scufundat la aproximativ 1,8 – 2,5 m adâncime, slab ancorat de ponton. Când în sfârșit ni s-a permis să ne recuperăm echipamentul, mă pregăteam pentru tot ce era mai rău, deoarece impactul cu apa distrusese echipamentul tuturor. Însă când am deschis capacul valizei mele Peli™ 1650, am fost uimit să descopăr foarte puțină apă în interior și conținutul intact!"

Tim Cothren, fotograf

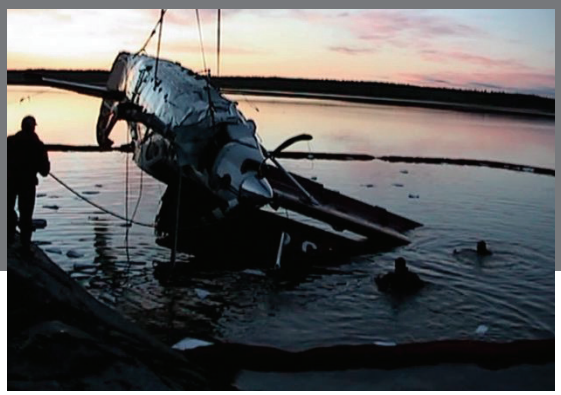

1630 CASE

DIM. INTERIOARE:
70.4 x 53.3 x 39.4 cm
(27.7" x 20.98" x 15.5")

DIM. EXTERIOARE:
79.5 x 61.5 x 44.4 cm
(31.28" x 24.21" x 17.48")

ADÂNCIME CAPAC:
8.3 cm / 30.8 cm (3.25" / 12.14")

GREUTATE:
16.33 kg (36 lbs) CU BURETE
14.06 kg (31 lbs) FĂRĂ BURETE

*

1640 CASE

DIM. INTERIOARE:
60.2 x 61 x 35.3 cm
(23.7" x 24" x 13.9")

DIM. EXTERIOARE:
69.1 x 69.9 x 41.4 cm
(27.2" x 27.5" x 16.3")

ADÂNCIME CAPAC:
5.1 cm / 30.2 cm (2" / 11.9")

GREUTATE:
17.24 kg (38 lbs) CU BURETE
15.42 kg (34 lbs) FĂRĂ BURETE

1650 CASE

Dimensiune similară Peli Storm Case: iM2950

MADE IN GERMANY

DIM. INTERIOARE:
72.2 x 44.2 x 27 cm
(28.41" x 17.4" x 10.64")

DIM. EXTERIOARE:
80.1 x 52.1 x 31.7 cm
(31.55" x 20.51" x 12.47")

ADÂNCIME CAPAC:
4.6 cm / 22.5 cm
(1.81" / 8.84")

GREUTATE:
12.73 kg (28.06 lbs) CU BURETE
10.9 kg (24.03 lbs) FĂRĂ BURETE

*

1660 CASE

MADE IN GERMANY

DIM. INTERIOARE:
71.6 x 50.2 x 44.8 cm
(28.18" x 19.75" x 17.62")

DIM. EXTERIOARE:
80 x 58.1 x 48.3 cm
(31.5" x 22.87" x 19")

ADÂNCIME CAPAC:
8.9 cm / 35.9 cm
(3.5" / 14.12")

GREUTATE:
19.1 kg (42.11 lbs) CU BURETE
15.5 kg (34.17 lbs) FĂRĂ BURETE

*

1670 CASE

DIM. INTERIOARE:
71.4 x 41.9 x 23.3 cm
(28.1" x 16.49" x 9.19")

DIM. EXTERIOARE:
78.8 x 49.3 x 28.4 cm
(31.04" x 19.39" x 11.17")

ADÂNCIME CAPAC:
4.6 cm / 18.8 cm (1.8" / 7.39")

GREUTATE:
11.8 kg (26 lbs) CU BURETE
10.4 kg (23 lbs) FĂRĂ BURETE

1690 CASE

DIM. INTERIOARE:
76.5 x 63.8 x 39 cm
(30.13" x 25.13" x 15.36")

DIM. EXTERIOARE:
84.9 x 72.1 x 44.8 cm
(33.43" x 28.4" x 17.65")

ADÂNCIME CAPAC:
7.3 cm / 30.8 cm (2.86" / 12.14")

GREUTATE:
19.5 kg (43 lbs) CU BURETE
15.42 kg (34 lbs) FĂRĂ BURETE

*

*Sunt disponibile și alte culori și configurații cu cantități minime de comandă. Pentru detalii suplimentare contactați Serviciul Clienți sau reprezentantul dumneavoastră de vânzări.

CONȚINUTUL VALIZEI NU ESTE INCLUS

1730 CASE

DIM. INTERIOARE:
86.4 x 61 x 31.8 cm
(34" x 24" x 12.5")

DIM. EXTERIOARE:
95.3 x 68.9 x 36.5 cm
(37.5" x 27.13" x 14.37")

ADÂNCIME CAPAC:
6.4 cm / 25.4 cm (2.5" / 1")

GREUTATE:
17.24 kg (38 lbs) CU BURETE
13.61 kg (30 lbs) FĂRĂ BURETE

*

1780 CASE

DIM. INTERIOARE:
104.4 x 54.7 x 37.8 cm
(41.12" x 21.54" x 14.88")

DIM. EXTERIOARE:
114 x 64.3 x 41.9 cm
(44.9" x 25.32" x 16.5")

ADÂNCIME CAPAC:
19.3 cm / 18.5 cm (7.58" / 7.3")

GREUTATE:
22.2 kg (49 lbs) CU BURETE
17.4 kg (38.4 lbs) FĂRĂ BURETE

*

0340 CASE

DIM. INTERIOARE:
45.7 x 45.7 x 45.7 cm
(18" x 18" x 18")

DIM. EXTERIOARE:
52.1 x 52.1 x 48.9 cm
(20.5" x 20.5" x 19.25")

ADÂNCIME CAPAC:
11.4 cm / 34.3 cm (4.5" / 13.5")

GREUTATE:
13.5 kg (29.76 lbs) CU BURETE
10.89 kg (24 lbs) FĂRĂ BURETE

0350 CASE

DIM. INTERIOARE:
50.8 x 50.8 x 50.8 cm
(2" x 2" x 2")

DIM. EXTERIOARE:
57.2 x 57 x 54 cm
(22.5" x 22.43" x 21.25")

ADÂNCIME CAPAC:
12.7 cm / 38.1 cm (5" / 15")

GREUTATE:
14.52 kg (32.01 lbs) CU BURETE
11.79 kg (25.99 lbs) FĂRĂ BURETE

0370 CASE

DIM. INTERIOARE:
61 x 61 x 61 cm
(24" x 24" x 24")

DIM. EXTERIOARE:
67.3 x 67.3 x 64.1 cm
(26.5" x 26.5" x 25.25")

ADÂNCIME CAPAC:
12.7 cm / 48.3 cm
(5" / 19")

GREUTATE:
18.6 kg (41 lbs) CU BURETE
14.5 kg (31.97 lbs) FĂRĂ BURETE

*

0450 CASE

DIM. INTERIOARE:
În funcție de configurația sertarelor

DIM. EXTERIOARE:
60.8 x 37.5 x 45.6 cm
(23.95" x 14.75" x 17.95")

ADÂNCIME CAPAC:
N/A

GREUTATE:
21.95 kg (48.4 lbs)

0500 CASE

DIM. INTERIOARE:
88.8 x 46.9 x 64.1 cm
(34.95" x 18.45" x 25.25")

DIM. EXTERIOARE:
101.5 x 59.6 x 72.8 cm
(39.95" x 23.45" x 28.65")

ADÂNCIME CAPAC:
5.7 cm / 58.4 cm
(2.25" / 23")

GREUTATE:
26.58 kg (58.6 lbs) CU BURETE
22.68 kg (50 lbs) FĂRĂ BURETE

0550 CASE

DIM. INTERIOARE:
120.8 x 61.1 x 44.9 cm
(47.57" x 24.07" x 17.68")

DIM. EXTERIOARE:
129.7 x 70 x 57.9 cm
(51.05" x 27.54" x 22.79")

ADÂNCIME CAPAC:
8.1 cm / 36.8 cm
(3.19" / 14.49")

GREUTATE:
43.09 kg (95 lbs) CU BURETE
35.92 kg (79.2 lbs) FĂRĂ BURETE

roțile sunt opționale

CONȚINUTUL VALIZEI NU ESTE INCLUS

*Sunt disponibile și alte culori și configurații cu cantități minime de comandă. Pentru detalii suplimentare contactați Serviciul Clienți sau reprezentantul dumneavoastră de vânzări.

VALIZE LUNGI

Ideale pentru arme, dar pot fi folosite și pentru instrumente și echipament industrial. Echipate cu roți robuste din poliuretan pentru a fi transportate ușor. Consultați tabelul de la pagina 22.

Toate valizele lungi sunt echipate cu roți.

Pentru cele mai noi informații, vizitați www.sprinter-distribution.ro sau www.peli.com

1700 CASE

Dimensiune similară Peli Storm Case: iM3100

DIM. INTERIOARE:
90.8 x 34.3 x 13.3 cm
(35.75" x 13.5" x 5.25")

DIM. EXTERIOARE:
96.8 x 40.6 x 15.5 cm
(38.12" x 16" x 6.12")

ADÂNCIME CAPAC:
4.4 cm / 8.9 cm (1.75" / 3.5")

GREUTATE:
7.7 kg (16.98 lbs) CU BURETE
7.3 kg (16.09 lbs) FĂRĂ BURETE

*

1720 CASE

Dimensiune similară Peli Storm Case: iM3200

DIM. INTERIOARE:
106.7 x 34.3 x 13.3 cm
(42" x 13.5" x 5.25")

DIM. EXTERIOARE:
112.7 x 40.6 x 15.5 cm
(44.37" x 16" x 6.12")

ADÂNCIME CAPAC:
4.4 cm / 8.9 cm (1.75" / 3.5")

GREUTATE:
8.6 kg (18.96 lbs) CU BURETE
7.6 kg (16.76 lbs) FĂRĂ BURETE

*

1740 CASE

DIM. INTERIOARE:
104.1 x 32.8 x 30.8 cm
(40.98" x 12.92" x 12.13")

DIM. EXTERIOARE:
112,2 x 40,9 x 35,6 cm
(44.16" x 16.09" x 14")

ADÂNCIME CAPAC:
6.5 cm / 24.3 cm (2.56" / 9.57")

GREUTATE:
12.25 kg (27 lbs) CU BURETE
9.98 kg (22 lbs) FĂRĂ BURETE

*

1750 CASE

Dimensiune similară Peli Storm Case: iM3300

DIM. INTERIOARE:
128.3 x 34.3 x 13.3 cm
(50.5" x 13.5" x 5.25")

DIM. EXTERIOARE:
134.6 x 40.6 x 15.5 cm
(53" x 16" x 6.12")

ADÂNCIME CAPAC:
4.4 cm / 8.9 cm
(1.75" / 3.5")

GREUTATE:
11.6 kg (25.57 lbs) CU BURETE
10.7 kg (23.59 lbs) FĂRĂ BURETE

*

1770 CASE

DIM. INTERIOARE:
138.6 x 39.6 x 21.9 cm
(54.58" x 15.58" x 8.63")

DIM. EXTERIOARE:
145.8 x 46.9 x 28.5 cm
(57.42" x 18.48" x 11.23")

ADÂNCIME CAPAC:
4.8 cm / 17.1 cm
(1.88" / 6.75")

GREUTATE:
18.8 kg (41.49 lbs) CU BURETE
16.3 kg (36.01 lbs) FĂRĂ BURETE

1780 CASE

DIM. INTERIOARE:
104.4 x 54.7 x 37.8 cm
(41.12" x 21.54" x 14.88")

DIM. EXTERIOARE:
114 x 64.3 x 41.9 cm
(44.9" x 25.32" x 16.5")

ADÂNCIME CAPAC:
19.3 cm / 18.5 cm
(7.58" / 7.3")

GREUTATE:
22.2 kg (49 lbs) CU BURETE
17.4 kg (38.4 lbs) FĂRĂ BURETE

*

POVEȘTI DESPRE + SUPRAVIEȚUIRE

ÎNȚEPENIT ÎN NOROI

"În timpul călătoriei noastre prin deșertul Sahara pe motocicletele Africa Twin, am trecut prin multe, călătorind prin nisip, noroi și apă, precum și peste stânci și pe asfalt. La un moment dat, am încercat să traversăm o imensă groapă de noroi care ne bloca drumul. Ne gândeam că trecând prin ea cu viteză maximă am putea ajunge în partea opusă neafectați. Bineînțeles că nu s-a întâmplat astfel. Motocicleta a rămas înțepenită ore în șir, dar într-un final am reușit să o scoatem. Am deschis apoi valizele noastre Peli, pentru a descoperi că drona, sacii de dormit, piesele de schimb pentru motor, hrana și hainele din valize rămăseseră perfect uscate și în deplină siguranță. Nu ne-am îndoit niciun moment de acest lucru."

Honda Revival Team @hondarevivalteam

CONȚINUTUL VALIZEI NU ESTE INCLUS

*Sunt disponibile și alte culori și configurații cu cantități minime de comandă. Pentru detalii suplimentare contactați Serviciul Clienți sau reprezentantul dumneavoastră de vânzări.

SPECIFICAȚII ȘI CARACTERISTICI VALIZE ETANȘE PELI™

	COD	DIMENSIUNI INTERIOARE (cm)	DIMENSIUNI EXTERIOARE (cm)	ADÂNCIME CAPAC	ADÂNCIME BAZĂ	GREUTATE CU BURETE	GREUTATE FĂRĂ BURETE	FLOTABILITATE MAXIMĂ
MICRO-CASETE	0915 0945 0955 0965	12.2 x 5.7 x 1.4	14.1 x 8.3 x 2.2	N/A	N/A	0.1 kg	N/A	N/A
	1010	11.1 x 7.3 x 4.3	14.9 x 10.3 x 5.4	1.8 cm	2.4 cm	0.19 kg	0.18 kg	0.23 kg
	1015	13.1 x 6.7 x 3.5	17 x 9.9 x 4.7	1.1 cm	2.4 cm	N/A	0.21 kg	0.54 kg
	1020	13.5 x 9 x 4.3	17.3 x 12.1 x 5.4	1.8 cm	2.4 cm	0.25 kg	0.25 kg	0.34 kg
	1030	16.2 x 6.7 x 5.2	19.1 x 9.8 x 6.2	1.8 cm	3.2 cm	0.28 kg	0.27 kg	0.45 kg
	1040	16.5 x 9.8 x 4.4	19.1 x 12.9 x 5.4	1.8 cm	2.4 cm	0.32 kg	0.32 kg	0.57 kg
	1050	16 x 9.3 x 7	20.3 x 12.9 x 7.9	1.8 cm	4.9 cm	0.38 kg	0.37 kg	0.79 kg
	1060	21 x 10.8 x 5.7	25.1 x 14.2 x 6.7	1.8 cm	3.7 cm	0.47 kg	0.45 kg	1.13 kg
VALIZE MICI	1120	18.5 x 12.1 x 8.5	21.4 x 17.2 x 9.8	1.3 cm	6.5 cm	0.65 kg	0.61 kg	2.27 kg
	1150	21.1 x 14.7 x 9.5	24 x 19.8 x 10.9	1.9 cm	7.3 cm	0.79 kg	0.73 kg	3.63 kg
	1170	26.8 x 15.3 x 8	29.6 x 21.2 x 9.6	2.7 cm	5.3 cm	0.95 kg	0.89 kg	3.29 kg
	1200	23.5 x 18.1 x 10.5	27 x 24.6 x 12.4	3 cm	7.4 cm	1.3 kg	1.2 kg	5.45 kg
	1300	23.3 x 17.8 x 15.5	27 x 24.6 x 17.4	3 cm	12.5 cm	1.6 kg	1.4 kg	5.6 kg
	1400	30.1 x 22.8 x 13.1	34.7 x 29.5 x 14.6	3 cm	10.2 cm	2 kg	1.8 kg	9.1 kg
GENȚI PENTRU LAPTOP SAU TABLETĂ	1070CC	32.5 x 22.7 x 1.8	38.8 x 30.4 x 4.1	0.9 cm	0.9 cm	1.3 kg	1.1 kg	N/A
	1075	28.2 x 20.1 x 4.1	31.4 x 24.8 x 5.4	2.1 cm	2.1 cm	0.7 kg	0.6 kg	N/A
	1085	36.3 x 26.3 x 5	39.7 x 31.5 x 6.4	2.5 cm	2.5 cm	1.4 kg	1.2 kg	N/A
	1095	40.1 x 28.3 x 5.2	43.6 x 33.6 x 6.6	2.6 cm	2.6 cm	1.6 kg	1.4 kg	N/A
	1095CC	40.1 x 28.3 x 5.2	43.6 x 33.6 x 6.6	2.6 cm	2.6 cm	1.5 kg	N/A	N/A
	1470	39.9 x 27.2 x 9.8	42.9 x 33.6 x 11.4	3.7 cm	6.1 cm	2.5 kg	1.94 kg	11.3 kg
	1490	45.1 x 28.9 x 10.5	50.5 x 35.4 x 11.9	3.8 cm	6.7 cm	2.95 kg	2.48 kg	18.6 kg
	1490CC1	45.1 x 28.9 x 10.5	50.5 x 35.4 x 11.9	3.8 cm	6.7 cm	2.9 kg	2.5 kg	18.6 kg
	1495	47.9 x 33.3 x 9.7	54.9 x 43.8 x 12.4	2.8 cm	6.8 cm	3.8 kg	3.28 kg	20.5 kg
	1495CC1	47.9 x 33.3 x 9.7	54.9 x 43.8 x 12.4	2.8 cm	6.8 cm	5 kg	N/A	20.5 kg
	1495CC2	47.9 x 33.3 x 9.7	54.9 x 43.8 x 12.4	2.8 cm	6.8 cm	4.1 kg	N/A	20.5 kg
	1430	34.4 x 14.6 x 29.7	41.7 x 22.1 x 33.4	5.1 cm	24.6 cm	2.95 kg	2.54 kg	26.8 kg
	1440	43.4 x 19.1 x 40.6	50 x 30.5 x 45.7	5.1 cm	35.6 cm	7.48 kg	6.58 kg	43.2 kg
VALIZE MEDII	1450	37.4 x 26 x 15.4	40.9 x 33.1 x 17.5	4.4 cm	11.1 cm	2.9 kg	2.5 kg	13.61 kg
	1460	47.1 x 25.2 x 27.7	53 x 32.3 x 32.4	12.5 cm	15.3 cm	5.66 kg	3.97 kg	37.19 kg
	1500	42.8 x 28.6 x 15.5	47.1 x 35.7 x 17.5	4.6 cm	10.9 cm	3.2 kg	2.9 kg	22.68 kg
	1510	50.2 x 27.9 x 19.3	55.9 x 35.1 x 22.9	4.5 cm	14.7 cm	6.17 kg[A]	5.44 kg	29.1 kg
	1510M	50.2 x 27.9 x 19.3	59.8 x 36.5 x 27	4.5 cm	14.7 cm	8.1 kg	7.39 kg	N/A
	1520	44.9 x 31.8 x 17.1	49.9 x 39.3 x 19.1	4.5 cm	12.5 cm	4.24 kg	3.76 kg	28.6 kg
	1550	47.3 x 36 x 19.6	52.5 x 43.5 x 21.6	4.4 cm	14.9 cm	5.4 kg	4.8 kg	31.7 kg

[A]**Greutate cu interior hibrid: 6.77 kg (14.94 lbs)**

Pentru cele mai noi informații, vizitați www.sprinter-distribution.ro sau www.peli.com

INTERVAL DE TEMPERATURI (Min/Max)	CERTIFICĂRI	INTERIOR HIBRID	TREKPAK™	SEPARATOARE CĂPTUȘITE	MÂNERE CAUCIUCATE	RAMĂ PANOU	PLĂCUȚĂ DE IDENTIFICARE PERSONALIZATĂ	ORGANIZATOR CAPAC	CU ROȚI	CULORI	COD	
N/A										▯	MC/SWC	MICRO-CASETE
-23 / 93° C	IP67									▯▯*	1010	MICRO-CASETE
N/A	-									▯*	1015	MICRO-CASETE
-23 / 93° C	IP67									▯▯*	1020	MICRO-CASETE
-23 / 93° C	IP67									▯▯*	1030	MICRO-CASETE
-23 / 93° C	IP67									▯▯*	1040	MICRO-CASETE
-23 / 93° C	IP67									▯▯*	1050	MICRO-CASETE
-23 / 93° C	IP67									▯▯	1060	MICRO-CASETE
-40 / 99° C	IP67 • DEF STAN 81-41/STANAG 4280					O				▯▯▯	1120	VALIZE MICI
-40 / 99° C	IP67 • DEF STAN 81-41/STANAG 4280					O				▯▯▯	1150	VALIZE MICI
-40 / 99° C	IP67									▯▯▯▯*	1170	VALIZE MICI
-40 / 99° C	IP67 • DEF STAN 81-41/STANAG 4280					O				▯▯▯▯*	1200	VALIZE MICI
-40 / 99° C	IP67 • DEF STAN 81-41/STANAG 4280					O				▯▯▯▯*	1300	VALIZE MICI
-40 / 99° C	IP67 • MIL C-4150J • DEF STAN 81-41/STANAG 4280 • ATA 300					O	O			▯▯▯▯*	1400	VALIZE MICI
-23 / 49° C										▯	1070CC	GENȚI PENTRU LAPTOP SAU TABLETĂ
-23 / 49° C										▯	1075	GENȚI PENTRU LAPTOP SAU TABLETĂ
-23 / 49° C										▯	1085	GENȚI PENTRU LAPTOP SAU TABLETĂ
-23 / 49° C										▯	1095	GENȚI PENTRU LAPTOP SAU TABLETĂ
-23 / 49° C										▯	1095CC	GENȚI PENTRU LAPTOP SAU TABLETĂ
-40 / 99° C	MIL C-4150J				S	O	O			▯	1470	GENȚI PENTRU LAPTOP SAU TABLETĂ
-40 / 99° C	DEF STAN 81-41/STANAG 4280				S	O	O	O		▯	1490	GENȚI PENTRU LAPTOP SAU TABLETĂ
-40 / 99° C	DEF STAN 81-41/STANAG 4280				S	O	O	S		▯	1490CC1	GENȚI PENTRU LAPTOP SAU TABLETĂ
-40 / 99° C	IP67 • DEF STAN 81-41/STANAG 4280				S		O			▯	1495	GENȚI PENTRU LAPTOP SAU TABLETĂ
-40 / 99° C	IP67 • DEF STAN 81-41/STANAG 4280				S		O	S		▯*	1495CC1	GENȚI PENTRU LAPTOP SAU TABLETĂ
-40 / 99° C	IP67 • DEF STAN 81-41/STANAG 4280				S		O	S		▯	1495CC2	GENȚI PENTRU LAPTOP SAU TABLETĂ
-40 / 99° C	IP67 • DEF STAN 81-41/STANAG 4280			O	S	O	O	O		▯*	1430	GENȚI PENTRU LAPTOP SAU TABLETĂ
-40 / 99° C	IP67 • DEF STAN 81-41/STANAG 4280			O	S		O	O	S	▯*	1440	GENȚI PENTRU LAPTOP SAU TABLETĂ
-40 / 99° C	IP67 • MIL C-4150J • DEF STAN 81-41/STANAG 4280			O	S	O	O			▯▯▯▯▯▯	1450	VALIZE MEDII
-40 / 99° C	IP67				S					▯*	1460	VALIZE MEDII
-40 / 99° C	IP67 • MIL C-4150J • DEF STAN 81-41/STANAG 4280 • ATA 300			O	S	O	O	O		▯▯▯▯▯*	1500	VALIZE MEDII
-40 / 99° C	IP67 • DEF STAN 81-41/STANAG 4280	O	O	O	S		O	O	S	▯▯▯▯*	1510	VALIZE MEDII
-40 / 99° C	IP57			O	S		O	O	S	▯	1510M	VALIZE MEDII
-40 / 99° C	IP67 • MIL C-4150J • DEF STAN 81-41/STANAG 4280			O	S	O	O	O		▯▯▯▯▯▯	1520	VALIZE MEDII
-40 / 99° C	IP67 • MIL C-4150J • DEF STAN 81-41/STANAG 4280 • ATA 300		O	O	S	O	O			▯▯▯▯*	1550	VALIZE MEDII

*Sunt disponibile și alte culori și configurații cu cantități minime de comandă. Pentru detalii suplimentare contactați Serviciul Clienți sau reprezentantul dumneavoastră de vânzări.

SPECIFICAȚII ȘI CARACTERISTICI VALIZE ETANȘE PELI™

	COD	DIMENSIUNI INTERIOARE (cm)	DIMENSIUNI EXTERIOARE (cm)	ADÂNCIME CAPAC	ADÂNCIME BAZĂ	GREUTATE CU BURETE	GREUTATE FĂRĂ BURETE	FLOTABILITATE MAXIMĂ
VALIZE MARI	1560	50.6 x 38 x 22.9	56 x 45.5 x 26.5	5.1 cm	17.8 cm	9.1 kg	7.7 kg	52.16 kg
	1560M	50.6 x 38 x 22.9	60.4 x 46.6 x 30.7	5.1 cm	17.8 cm	11 kg	9.66 kg	N/A
	1600	54.6 x 42 x 20.2	61.8 x 49.4 x 22.2	4.4 cm	15.5 cm	6.4 kg	5.9 kg	53.07 kg
	1610	55.1 x 42.2 x 26.8	62.8 x 49.7 x 30.3	5.2 cm	21.6 cm	10.2 kg	9.07 kg	54.4 kg
	1610M	55.3 x 42.4 x 27	66.5 x 58.4 x 34.7	5.2 cm	21.8 cm	13.2 kg	11.93 kg	N/A
	1620	54.3 x 41.4 x 31.9	63 x 49.2 x 35.2	5.2 cm	26.7 cm	11.8 kg	11.1 kg	68 kg
	1620M	54.6 x 41.7 x 31.9	66.5 x 58.4 x 39.6	5.1 cm	26.7 cm	14.3 kg	12.7 kg	N/A
	1630	70.4 x 53.3 x 39.4	79.5 x 61.5 x 44.4	8.3 cm	30.8 cm	16.33 kg	14.06 kg	159 kg
	1640	60.2 x 61 x 35.3	69.1 x 69.9 x 41.4	5.1 cm	30.2 cm	17.24 kg	15.42 kg	166 kg
	1650	72.2 x 44.2 x 27	80.1 x 52.1 x 31.7	4.6 cm	22.5 cm	12.73 kg	10.9 kg	82.1 kg
	1660	71.6 x 50.2 x 44.8	80 x 58.1 x 48.3	8.9 cm	35.9 cm	19.1 kg	15.5 kg	159 kg
	1670	71.4 x 41.9 x 23.3	78.8 x 49.3 x 28.4	4.6 cm	18.8 cm	11.8 kg	10.4 kg	82.6 kg
	1690	76.5 x 63.8 x 39	84.9 x 72.1 x 44.8	7.3 cm	30.8 cm	19.5 kg	15.42 kg	186 kg
	1730	86.4 x 61 x 31.8 cm	95.3 x 68.9 x 36.5	6.4 cm	25.4 cm	17.24 kg	13.61 kg	189 kg
	1780	104.4 x 54.7 x 37.8	114 x 64.3 x 41.9	19.3 cm	18.5 cm	22.20 kg	17.42 kg	226.8 kg
	0340	45.7 x 45.7 x 45.7	52.1 x 52.1 x 48.9	11.4 cm	34.3 cm	13.5 kg	10.89 kg	100 kg
	0350	50.8 x 50.8 x 50.8	57.2 x 57 x 54	12.7 cm	38.1 cm	14.52 kg	11.79 kg	122 kg
	0370	61 x 61 x 61	67.3 x 67.3 x 64.1	12.7 cm	48.3 cm	18.6 kg	14.5 kg	211 kg
	0450	Varies by drawer configuration	60.8 x 37.5 x 45.6	N/A	N/A	21.95 kg	N/A	N/A
	0500	88.8 x 46.9 x 64.1	101.5 x 59.6 x 72.8	5.7 cm	58.4 cm	26.58 kg	22.68 kg	354 kg
	0550	120.8 x 61.1 x 44.9	129.7 x 70 x 57.9	8.1 cm	36.8 cm	43.09 kg	35.92 kg	371.95 kg
VALIZE LUNGI	1700	90.8 x 34.3 x 13.3	96.8 x 40.6 x 15.5	4.4 cm	8.9 cm	7.7 kg	7.3 kg	62.1 kg
	1720	106.7 x 34.3 x 13.3	112.7 x 40.6 x 15.5	4.4 cm	8.9 cm	8.6 kg	7.6 kg	73 kg
	1740	104.1 x 32.8 x 30.8	112.2 x 40.9 x 35.6	6.5 cm	24.3 cm	12.25 kg	9.98 kg	121.11 kg
	1750	128.3 x 34.3 x 13.3	134.6 x 40.6 x 15.5	4.4 cm	8.9 cm	11.6 kg	10.7 kg	85 kg
	1770	138.6 x 39.6 x 21.9	145.8 x 46.9 x 28.5	4.8 cm	17.1 cm	18.8 kg	16.3 kg	127.01 kg
	1780	104.4 x 54.7 x 37.8	114 x 64.3 x 41.9	19.3 cm	18.5 cm	22.20 kg	17.4 kg	226.8 kg

PROTECTOR CASE™ CULORI DISPONIBILE

ACCESORII

Organizatoare capac

Spumă de rezervă

Separatoare TrekPak™

Separatoare căptușite

Separatoare căptușite galbene

Panou EZ-Click

Curele de umăr

Pentru cele mai noi informații, vizitați www.sprinter-distribution.ro sau www.peli.com

INTERVAL DE TEMPERATURI (Min/Max)	CERTIFICĂRI	INTERIOR HIBRID	TREKPAK™	SEPARATOARE CĂPTUȘITE	MÂNERE CAUCIUCATE	RAMĂ PANOU	PLĂCUȚĂ DE IDENTIFICARE PERSONALIZATĂ	ORGANIZATOR CAPAC	CU ROȚI	CULORI	COD	
-40 / 99° C	IP67 • DEF STAN 81-41/STANAG 4280		O	O	S		O	O	S	▯▯▯▯*	1560	VALIZE MARI
-40 / 99° C	IP57			O	S		O	O	S	▯	1560M	VALIZE MARI
-40 / 99° C	IP67 • MIL C-4150J • DEF STAN 81-41/STANAG 4280 • ATA 300		O	O	S		O	O		▯▯▯▯*	1600	VALIZE MARI
-40 / 99° C	IP67 • DEF STAN 81-41/STANAG 4280		O	O	S		O	O	S	▯*	1610	VALIZE MARI
-40 / 99° C	IP57			O	S		O	O	S	▯	1610M	VALIZE MARI
-40 / 99° C	IP67 • MIL C-4150J • DEF STAN 81-41/STANAG 4280			O	S		O	O	S	▯*	1620	VALIZE MARI
-40 / 99° C	IP57			O	S		O	O	S	▯	1620M	VALIZE MARI
-40 / 99° C	IP67 • DEF STAN 81-41/STANAG 4280 • ATA 300 • MIL C-4150J			O			O	O	S	▯ *	1630	VALIZE MARI
-40 / 99° C	IP67 • DEF STAN 81-41/STANAG 4280			O			O	O	S	▯	1640	VALIZE MARI
-40 / 99° C	IP67 • MIL C-4150J • DEF STAN 81-41/STANAG 4280 • ATA 300		O	O	S		O	O	S	▯*	1650	VALIZE MARI
-23.3 / 99° C	IP67 • DEF STAN 81-41/STANAG 4280			O			O	O	S	▯*	1660	VALIZE MARI
-40 / 99° C	-								S	▯	1670	VALIZE MARI
-40 / 99° C	IP67 • DEF STAN 81-41/STANAG 4280			O			O	O	S	▯*	1690	VALIZE MARI
-40 / 99° C	IP67						O		S	▯*	1730	VALIZE MARI
-40 / 99° C	DEF STAN 81-41/STANAG 4280						O		S	▯*	1780	VALIZE MARI
-40 / 99° C	IP67 • DEF STAN 81-41 /STANAG 4280			O			O	O		▯	0340	VALIZE MARI
-40 / 99° C	IP67 • DEF STAN 81-41 /STANAG 4280			O			O	O	O	▯	0350	VALIZE MARI
-40 / 99° C	IP67 • DEF STAN 81-41 /STANAG 4280			O			O	O	O	▯*	0370	VALIZE MARI
N/A	-								S	▯	0450	VALIZE MARI
-40 / 99° C	-						O		O	▯	0500	VALIZE MARI
-40 / 99° C	IP57						O		O	▯	0550	VALIZE MARI
-40 / 99° C	IP67 • MIL C-4150J • DEF STAN 81-41/STANAG 4280								S	▯*	1700	VALIZE LUNGI
-40 / 99° C	DEF STAN 81-41/STANAG 4280						O		S	▯*	1720	VALIZE LUNGI
-40 / 99° C	IP66						O		S	▯*	1740	VALIZE LUNGI
-40 / 99° C	IP67 • DEF STAN 81-41/STANAG 4280						O		S	▯*	1750	VALIZE LUNGI
N/A	-								S	▯	1770	VALIZE LUNGI
-40 / 99° C	DEF STAN 81-41/STANAG 4280						O		S	▯*	1780	VALIZE LUNGI

S = Caracteristică standard
O = Accesoriu opțional

*Sunt disponibile și alte culori și configurații cu cantități minime de comandă.
Pentru detalii suplimentare contactați Serviciul Clienți sau reprezentantul dumneavoastră de vânzări.

De la plăcuțe de identificare la curele de umăr căptușite, la lacăte TSA și indicatoare de umiditate, Peli™ oferă o gamă largă de accesorii pentru valize.

Consultați www.sprinter-distribution.ro sau peli.com pentru mai multe informații

Lacăt TSA

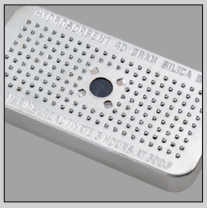
Peli Desiccant (Silica Gel)

Plăcuță de identificare

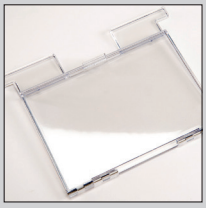
Suport carte de vizită

Kit roți

Înălțătoare palet

Opritor capac

AFLĂ MAI MULTE DESPRE + PRODUSELE NOASTRE

www.peli.com

DISPONIBIL ÎN 18 LIMBI

www.pelicatalogue.com

www.peli.com/webinars

EUROPE

EUROPE, MIDDLE EAST & AFRICA HEADQUARTERS
PELI PRODUCTS, S.L.U.
C/ Provença, 388 Planta 7
08025 Barcelona, Spain
Tel +34 934 674 999
Fax +34 934 877 393
www.peli.com

FRANCE
PELI PRODUCTS FRANCE
S.A.S.
20/22 Rue des Petits Hôtels
75010 Paris, France
Tel +33 (0)1 44 83 95 63
Fax +33 (0)1 44 83 95 68
www.peli.com

UK
PELI HARDIGG UK
Unit 4, Brookfield Industrial Estate
Leacon Road
Ashford Kent TN23 4TU
Tel + 44 (0) 1233 895 895
Fax +44 (0) 1233 895 899
www.peli.com

GERMANY
PELI PRODUCTS GERMANY GmbH
Düsseldorf Kö-Bogen
Business Center
Königsallee 2b, 5th Floor
40212 Düsseldorf, Germany
Tel +49 (0) 211 882 42 401
Fax +49 (0) 211 882 42 200
www.peli.com

UAE
PELICAN PRODUCTS FZE
JAFZA One Building A office 1511/1512
Jebel Ali Free Zone gate 5
P.O.Box 261008
Dubai – United Arab Emirates
Tel +971 4 8876550
Fax +971 4 8876549
www.pelican.com
www.peli.com

TURKEY
PELI PRODUCTS ANKARA
BRANCH OFFICE
Beştepe Mahallesi,
Nergis Sokak No:7/2
Via Flat İş Merkezi,
Plaza Cubes No:87
Tel +90 312 248 13 86
www.peli.com

U.S.A.

U.S.A. & GLOBAL HEADQUARTERS
23215 Early Avenue
Torrance, CA 90505 USA
Tel 310.326.4700
800.473.5422 (Outside CA)
Fax 310.326.3311
www.pelican.com

PELICAN HARDIGG
147 North Main Street
South Deerfield, MA 01373
Tel (800) 542 73 44
Fax (413) 665 8330
www.pelican.com

***Avem birouri și în Canada, Japonia, China, Australia, Coreea de Sud, India**

VALIZE TURNATE PRIN INJECȚIE – GARANȚIA LIMITATĂ PE VIAȚĂ* PELI™

Peli Products, S.L.U. ("Peli") oferă garanție pe viață* pentru produsele sale turnate prin injecție împotriva defectării sau a viciilor de fabricație. Valizele PeliTM turnate prin injecție sunt garantat impermeabile până la o adâncime de 1 metru timp de 30 de minute(IP67) dacă sunt închise corezpunzător și cu garniturile intacte, dacă nu se specifică altfel. În măsura permisă de lege, răspunderea Peli se limitează doar la valiză, nu și la conținut sau spumă. Toate cererile de garanție sunt anulate dacă valiza a fost alterată, deteriorată sau modificată în orice fel, supusă abuzurilor, utilizării necorespunzătoare, neglijenței sau accidentelor. Pentru detalii complete legate de garanție, vizitați www.peli.com/warranty

***Garanția pe viață nu se aplică acolo unde este interzisă prin lege.**

Distribuit în Romania de:

SPRINTER 2000 S.A.
Str. Nicolae Iorga nr.2, et.3, Brașov - 500057, România
Tel: +40-268-472333
Fax: +40-268-472334
email: contact@sprinter-distribution.ro
Website: www.sprinter-distribution.ro
Magazin online: www.sprinter2000.ro

Urmărește-ne și pe:

PELInsights subscribe now!

©2022 **Peli Products, S.L.U.** Toate mărcile sunt mărci înregistrate și/sau neînregistrate ale **Pelican Products**, Inc., subsidiarele sau companiile sale afiliate. Toate detaliile incluse în acest catalog sunt corecte la momentul publicării, dar pentru cele mai actualizate informații, vizitați www.peli.com și www.pelicancalogue.com.

Citiți ultimele noastre noutăți despre Peli™ Cases.

Noul blog PELI